

Carte d'aptitude par commune du périmètre d'épandage des boues de papeterie d'Inova Pulp & Paper

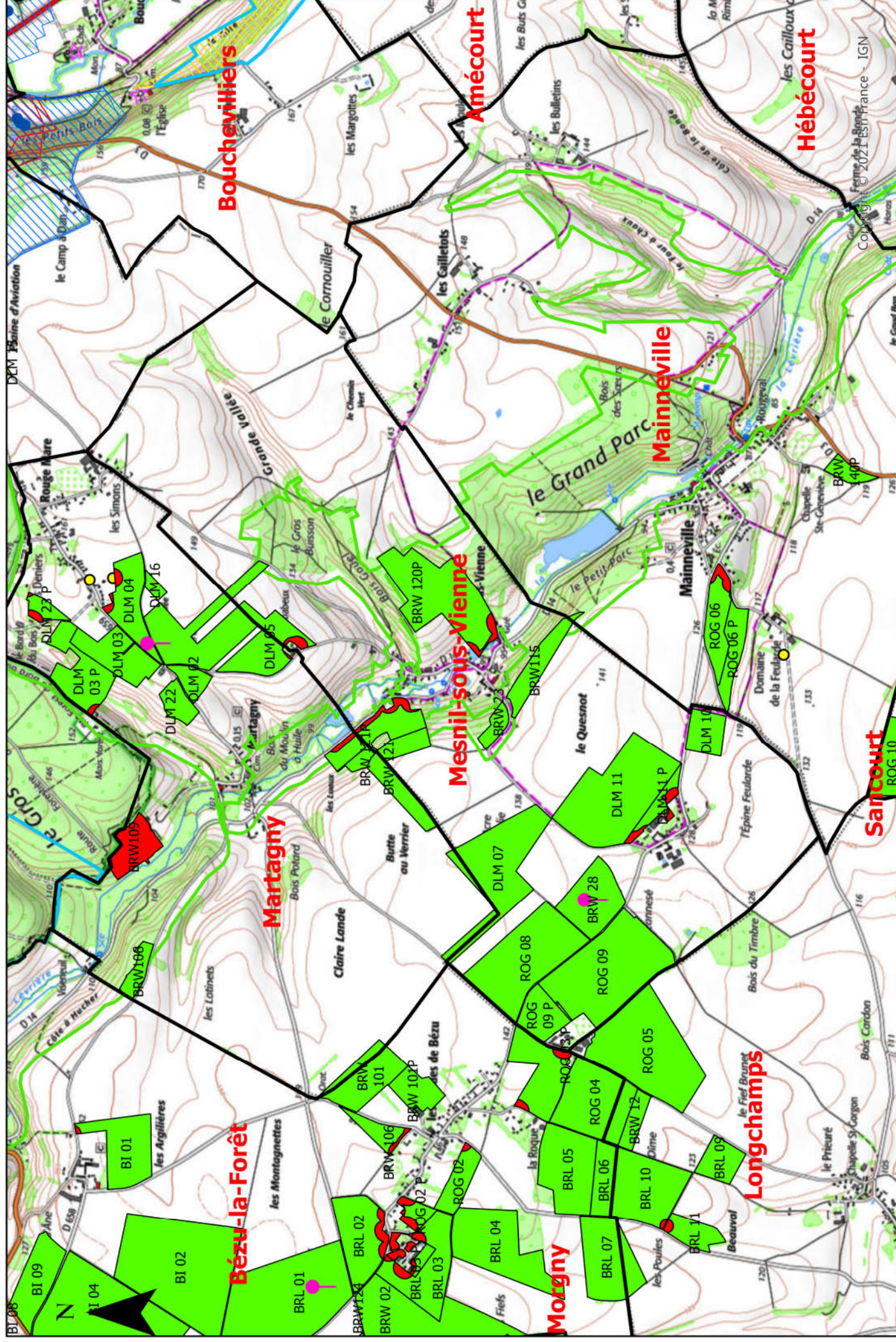

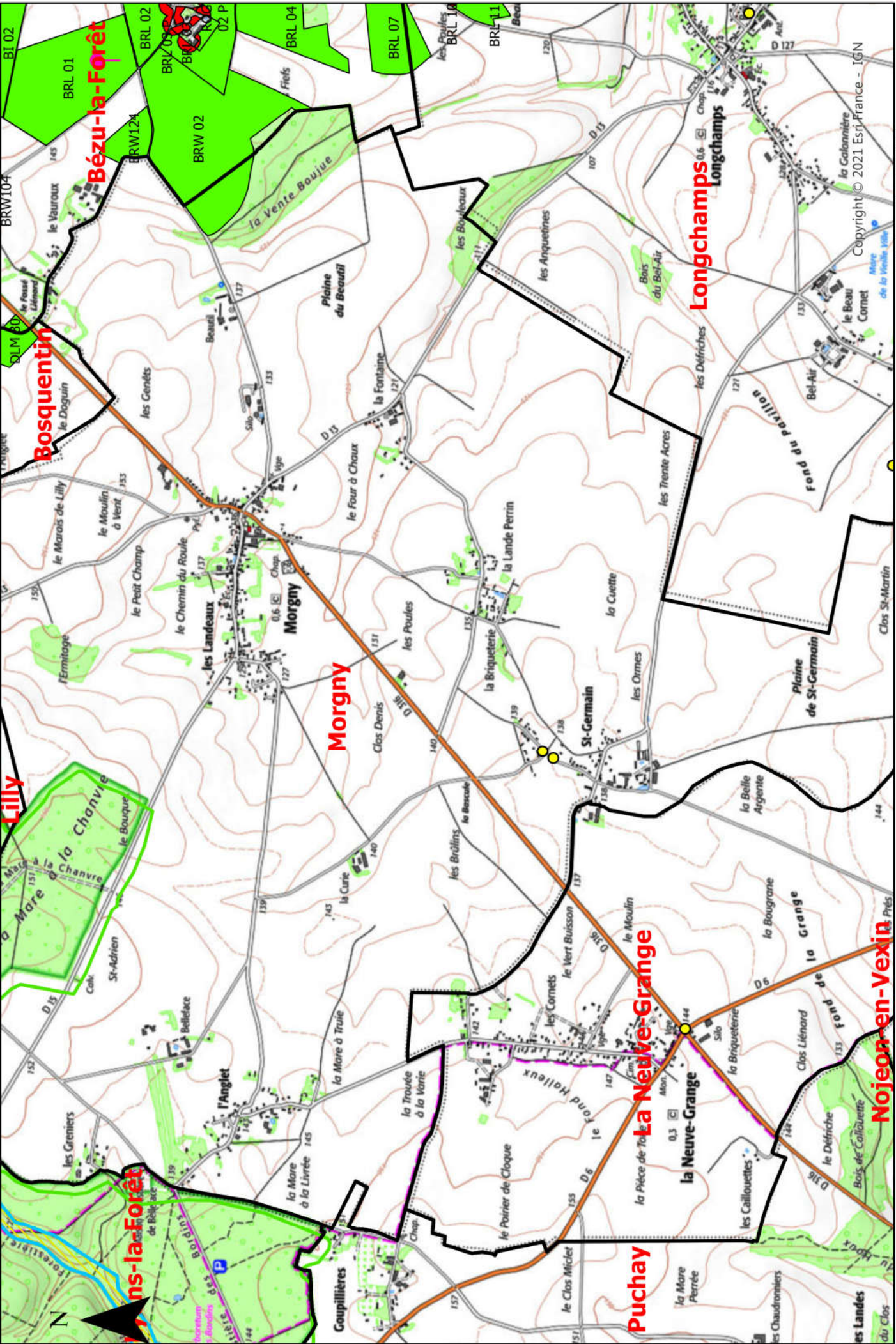





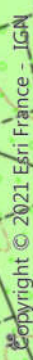









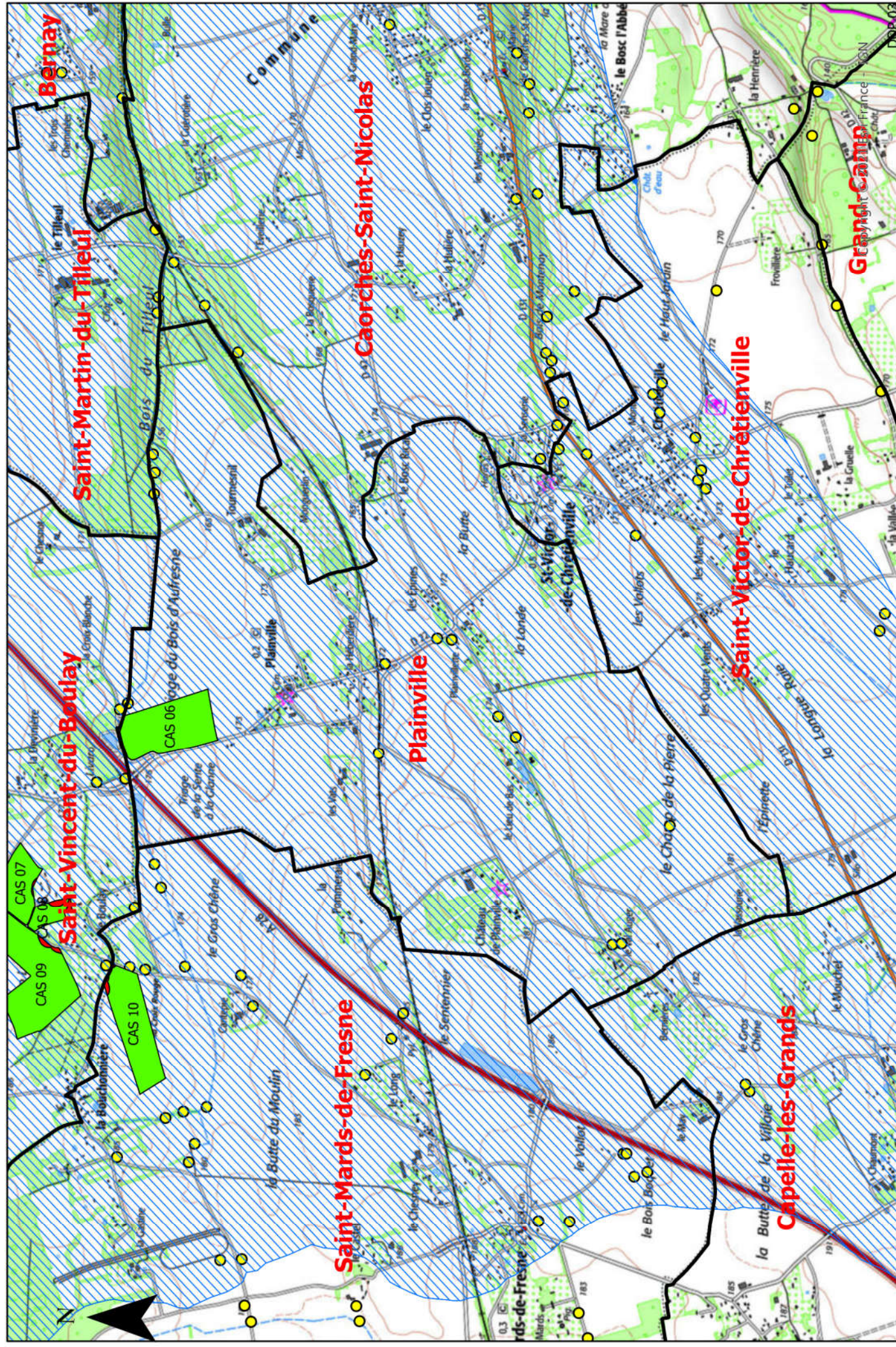



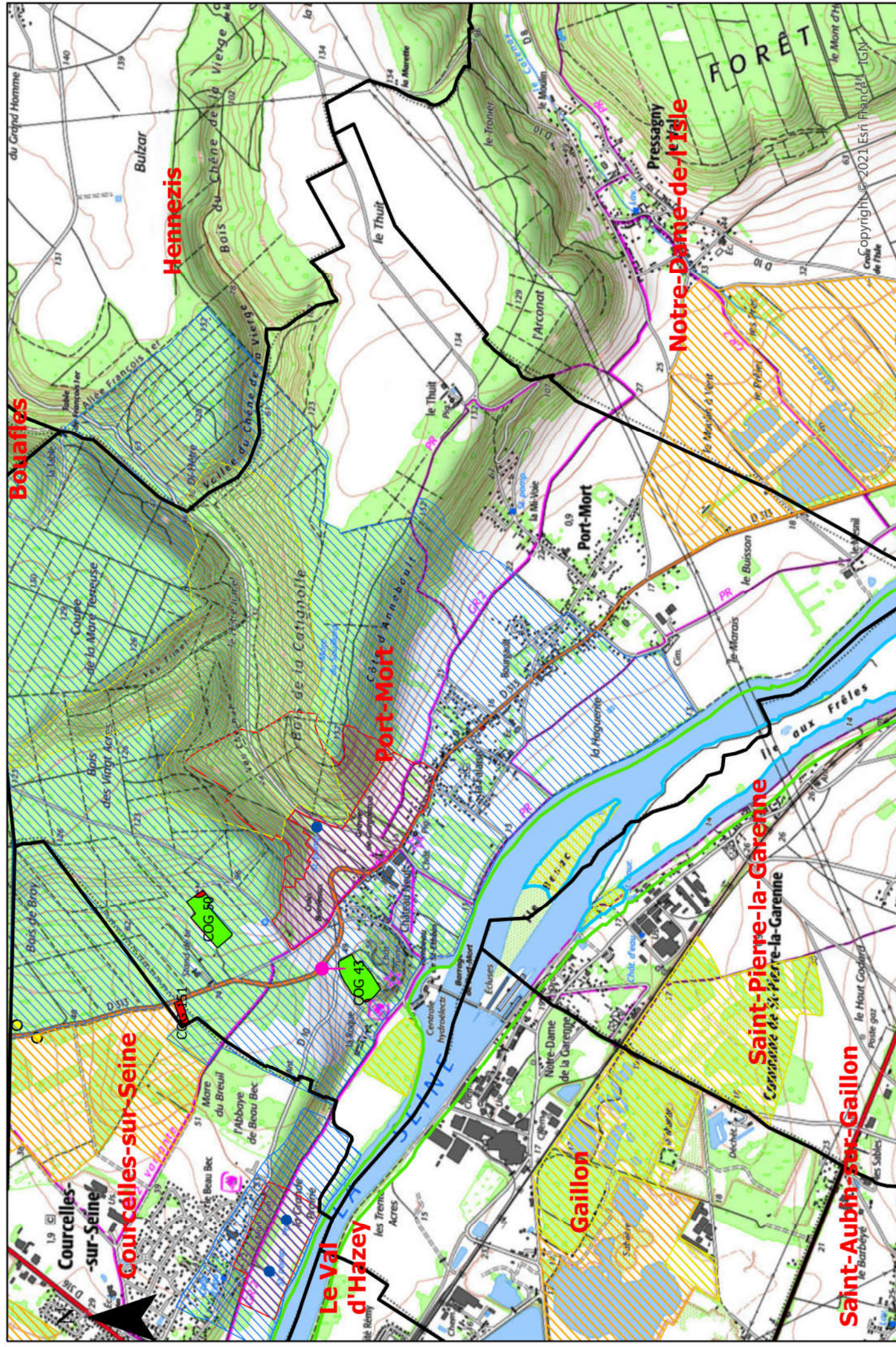

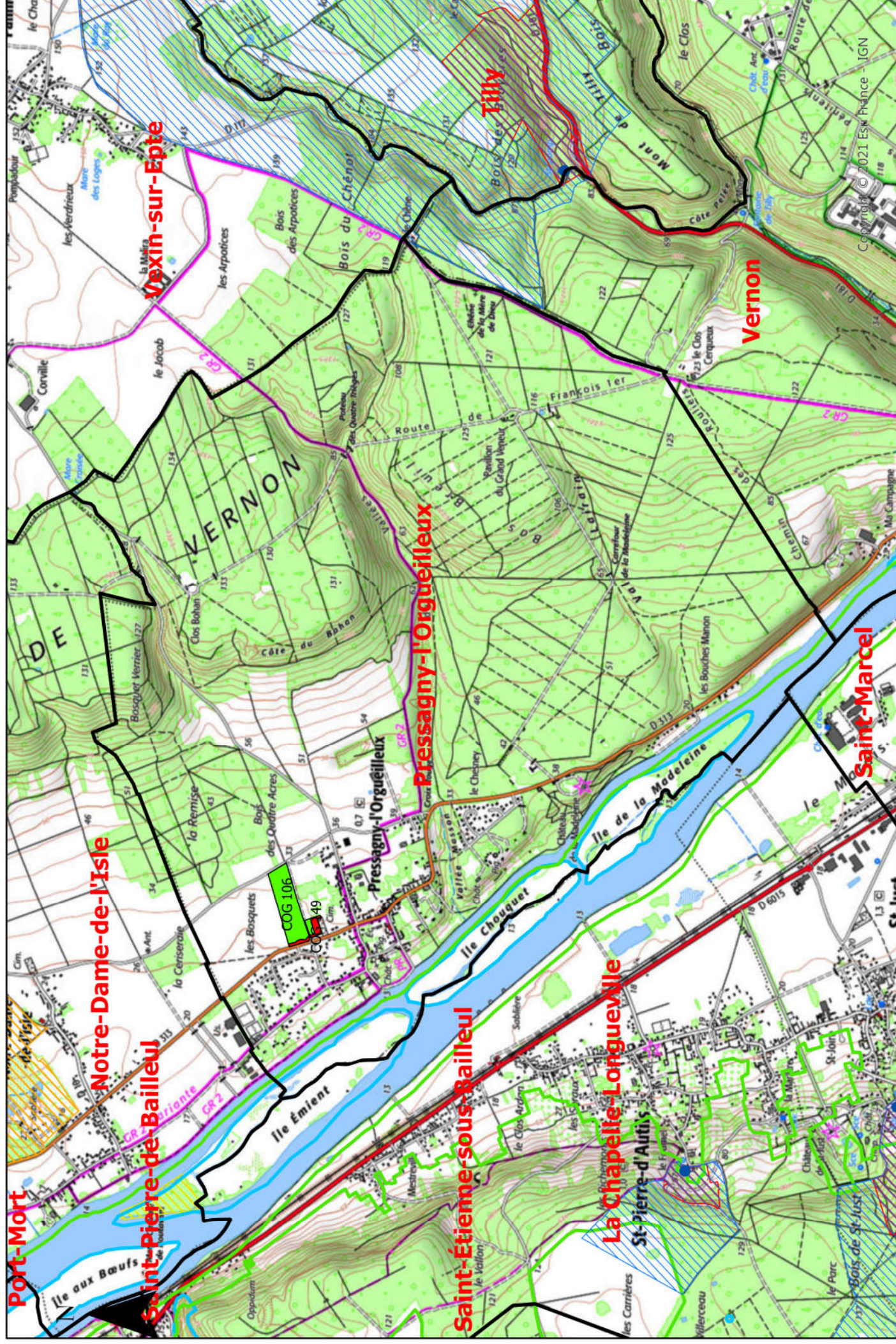

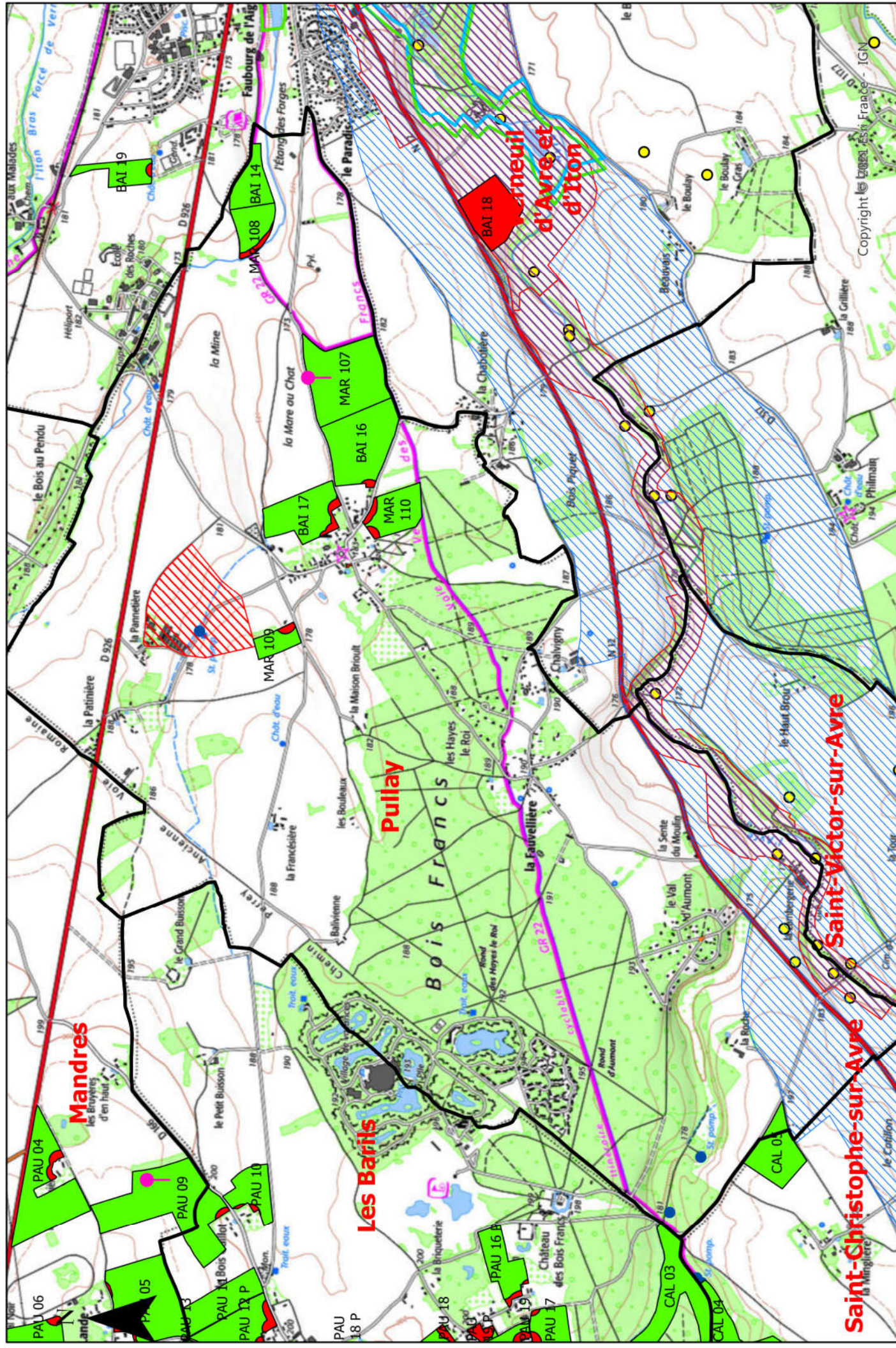











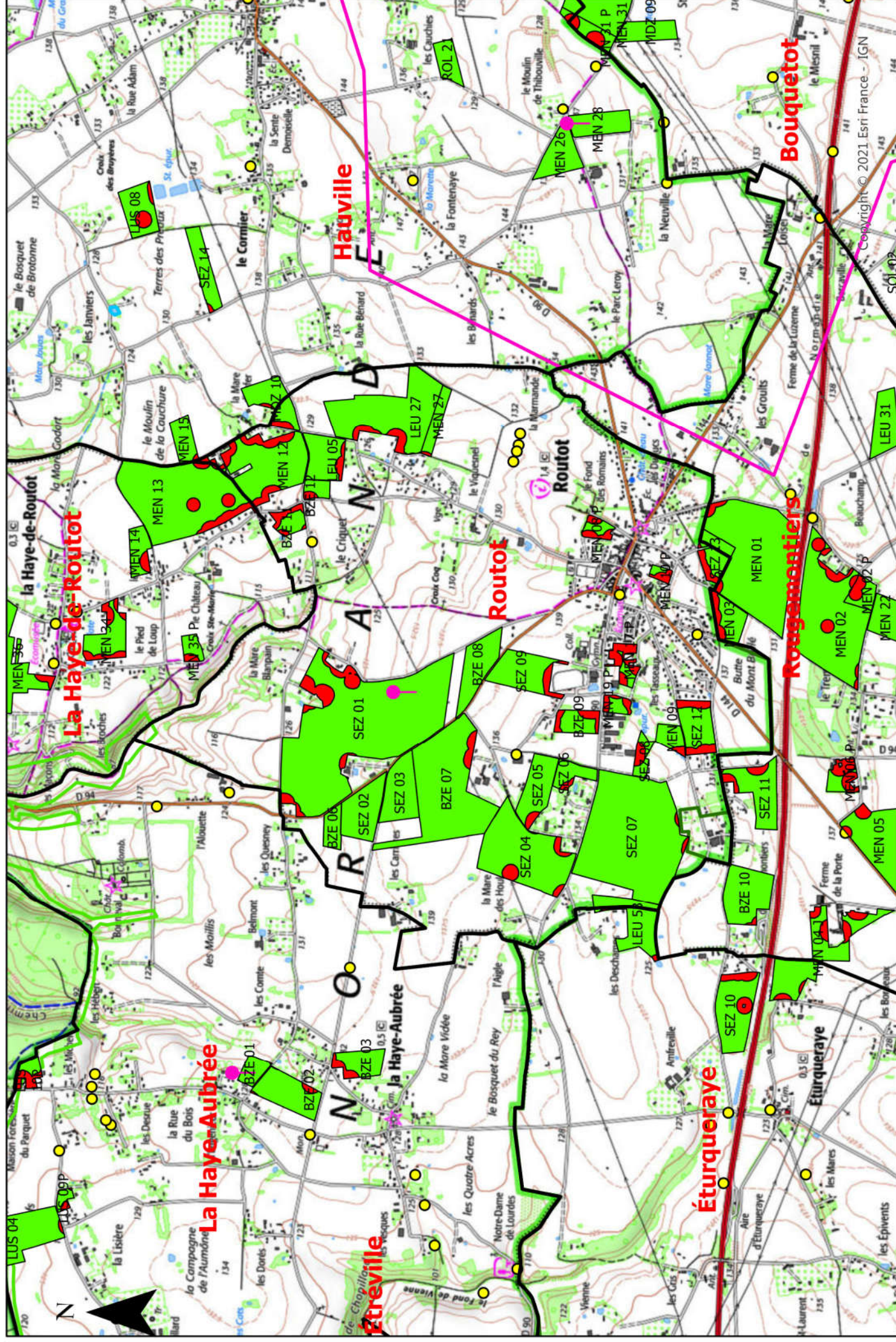

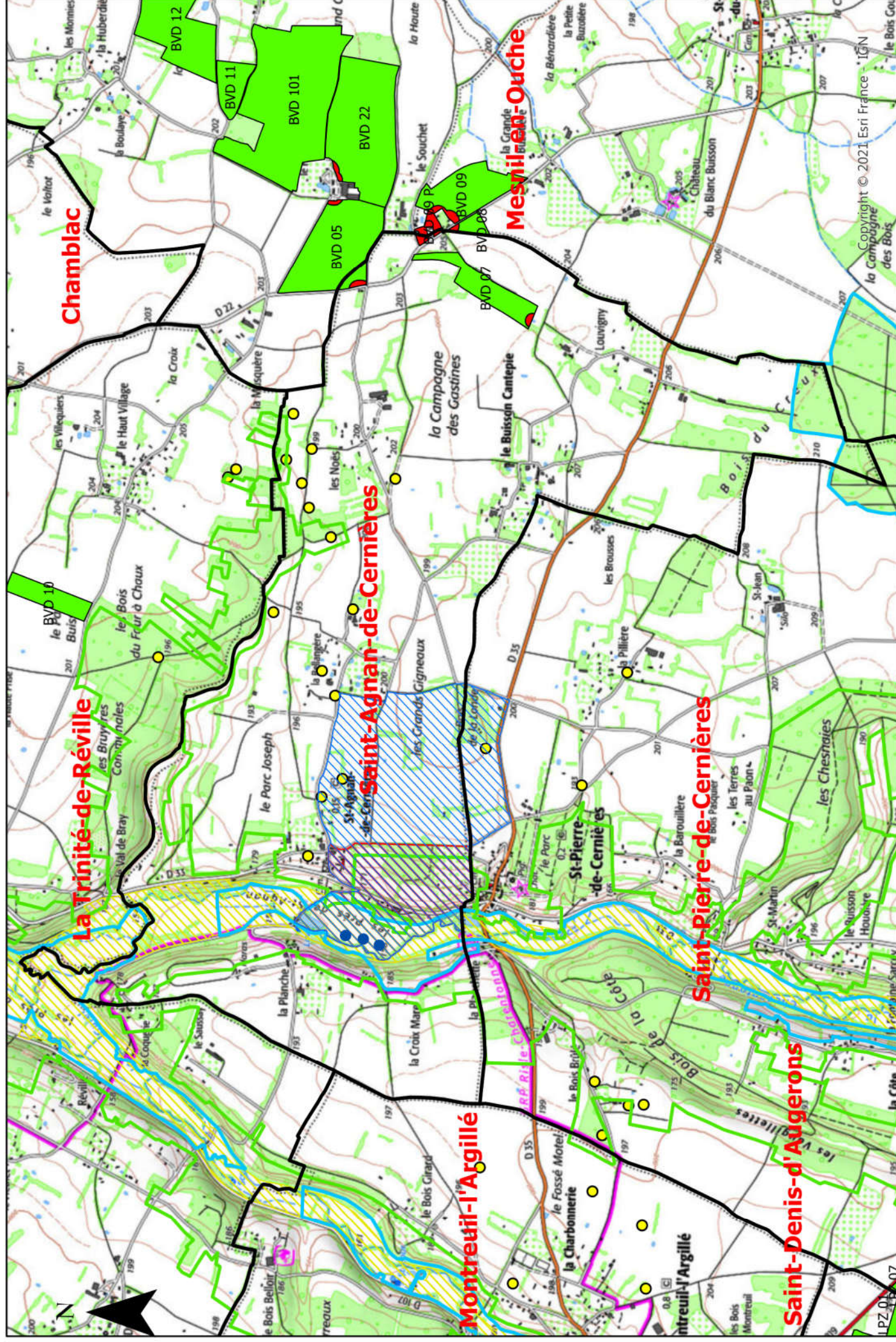

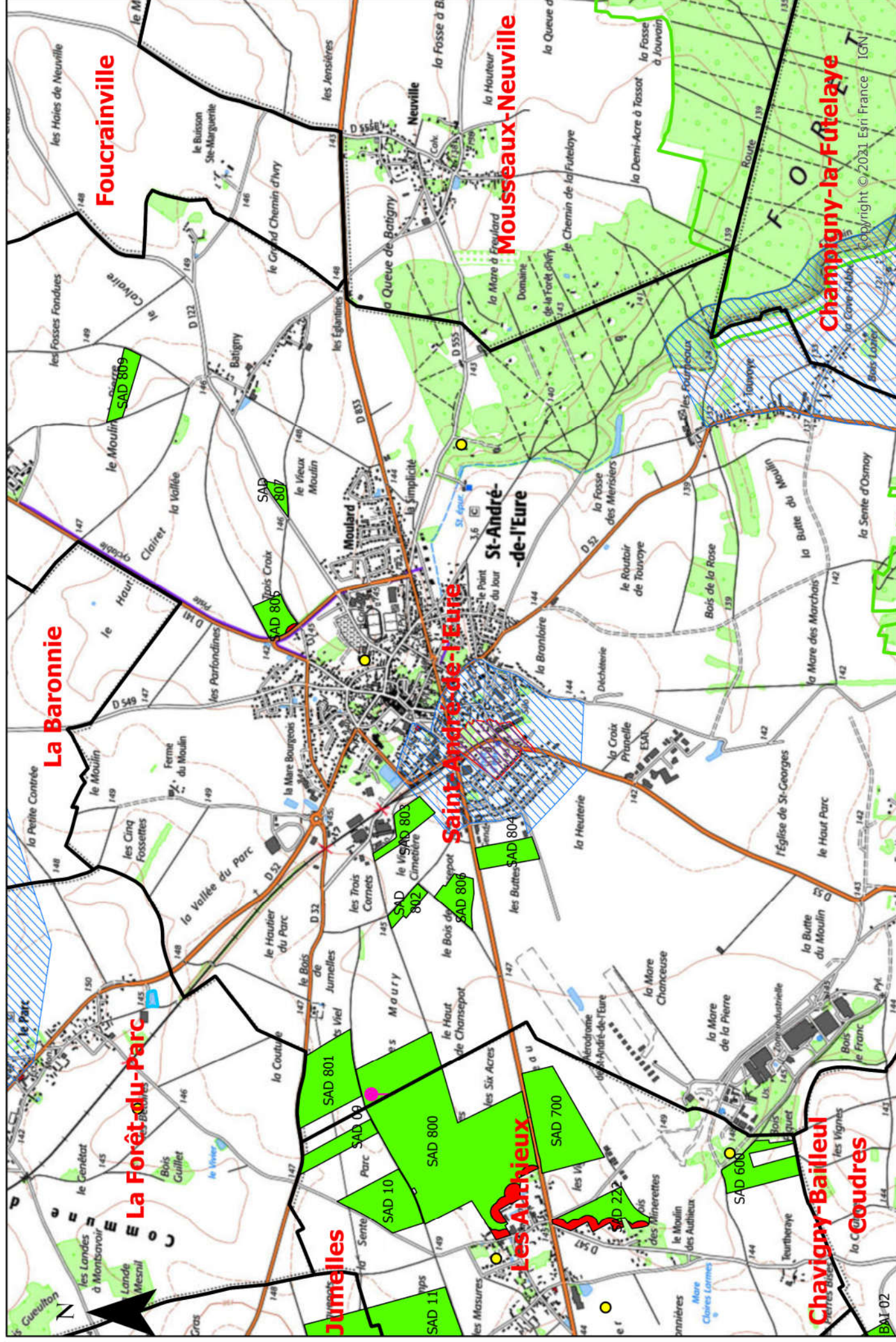

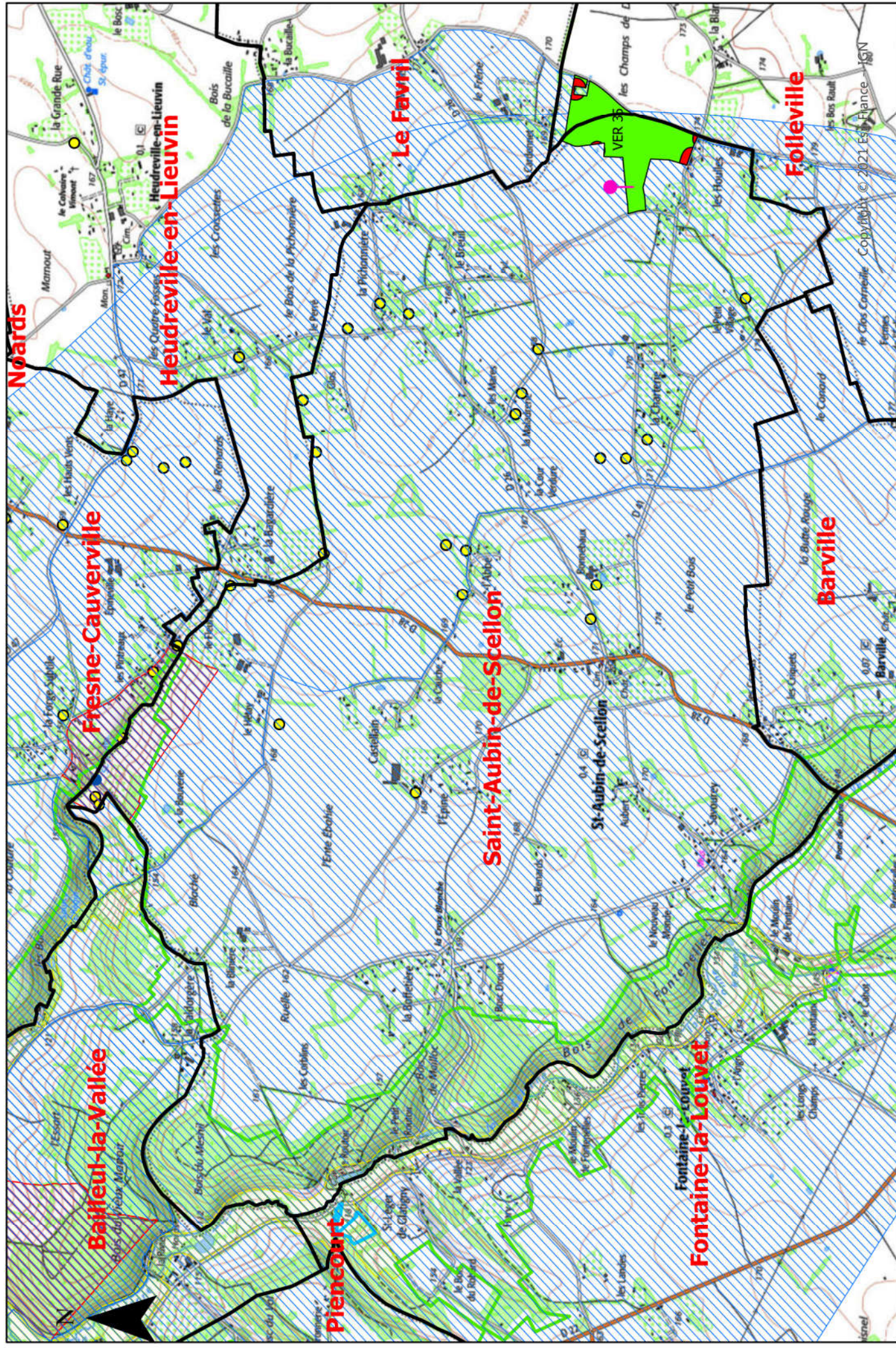

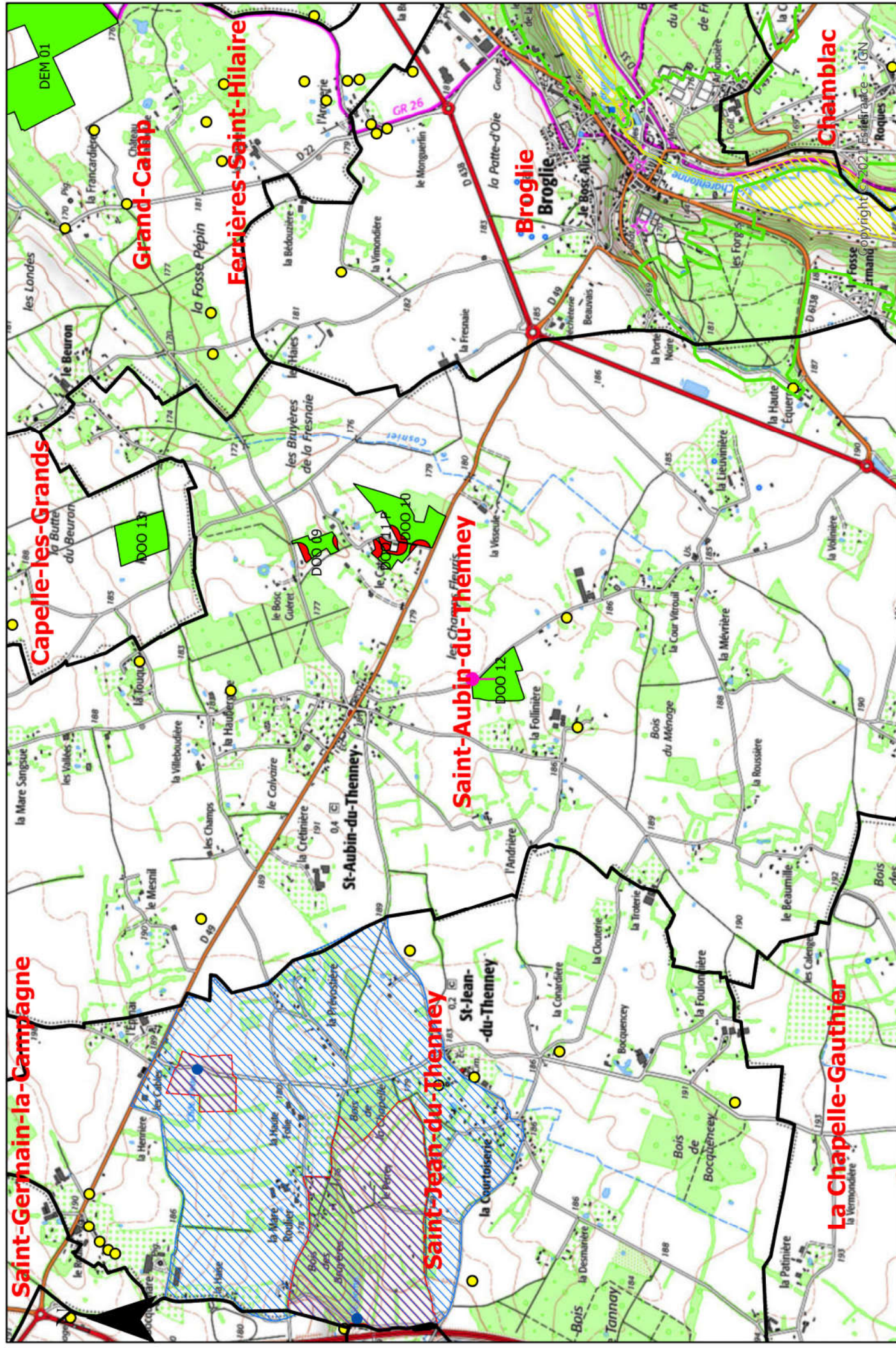

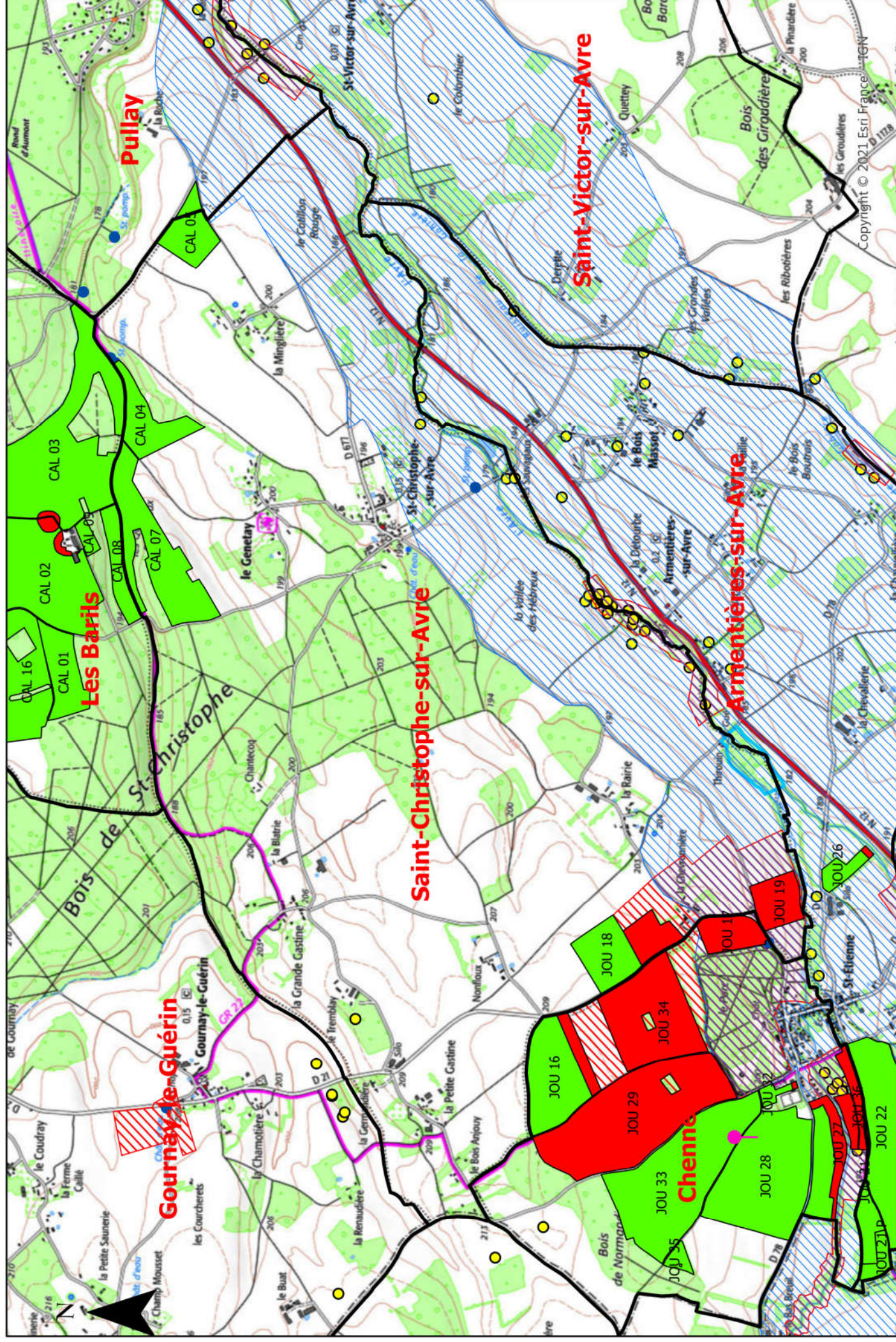

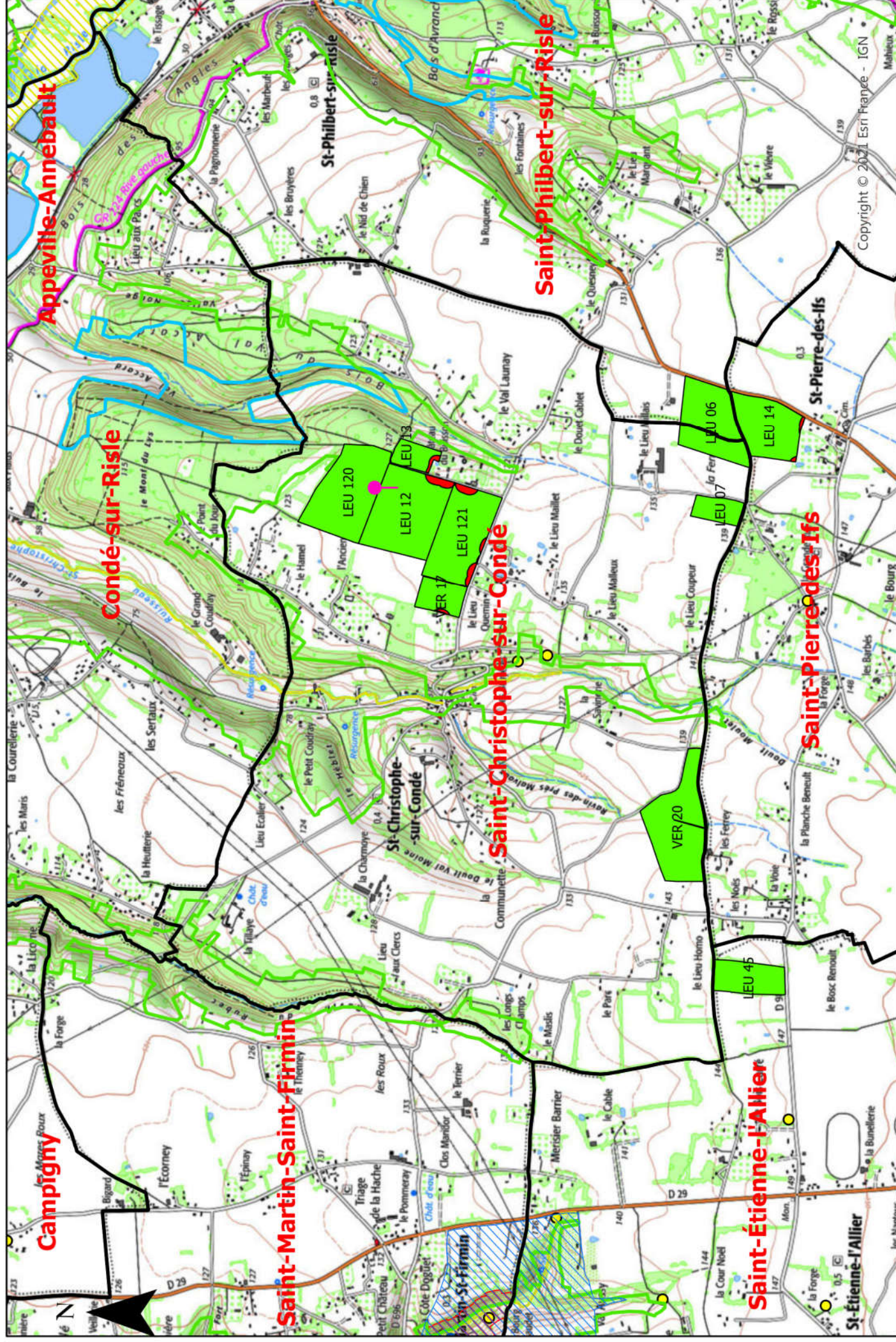

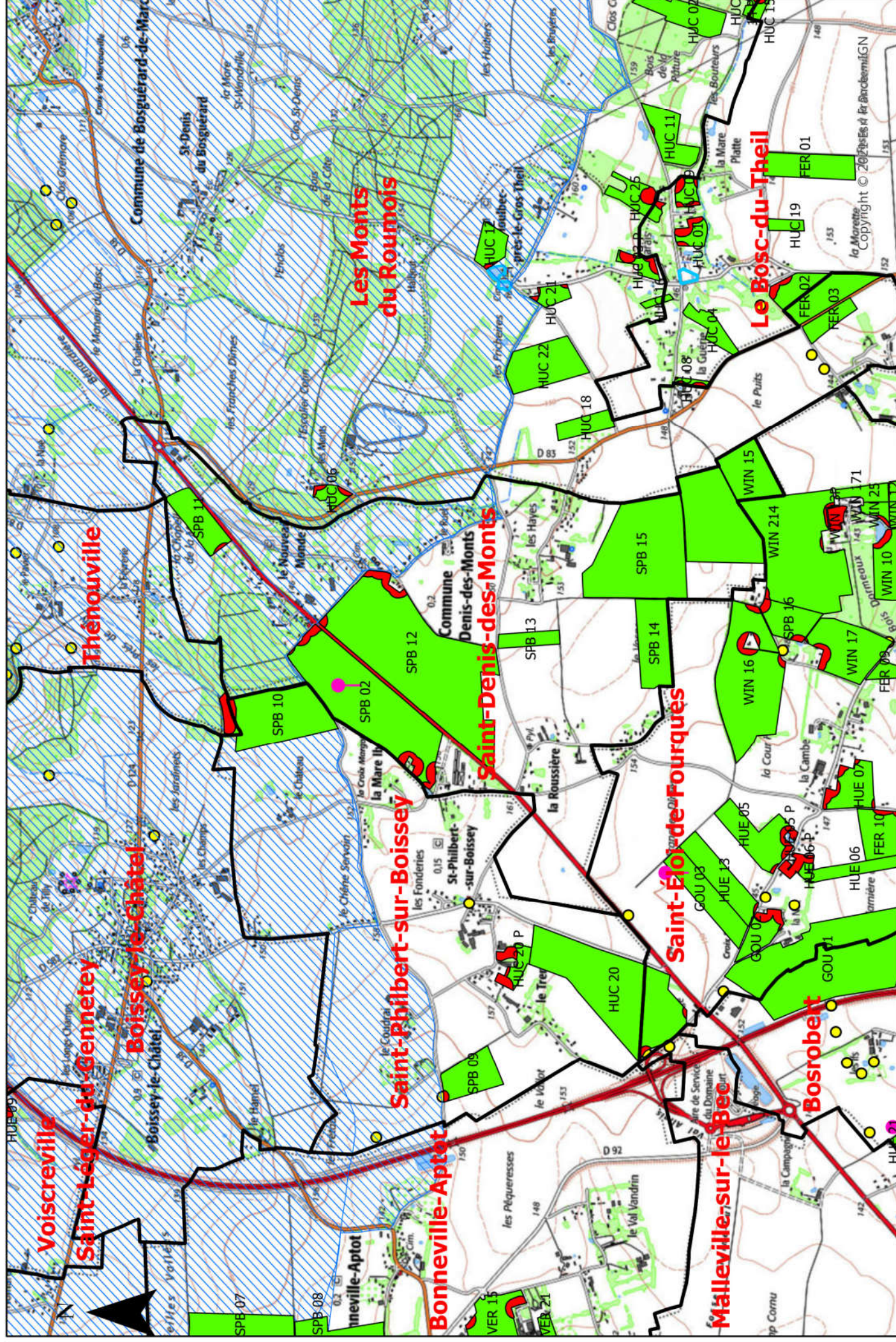





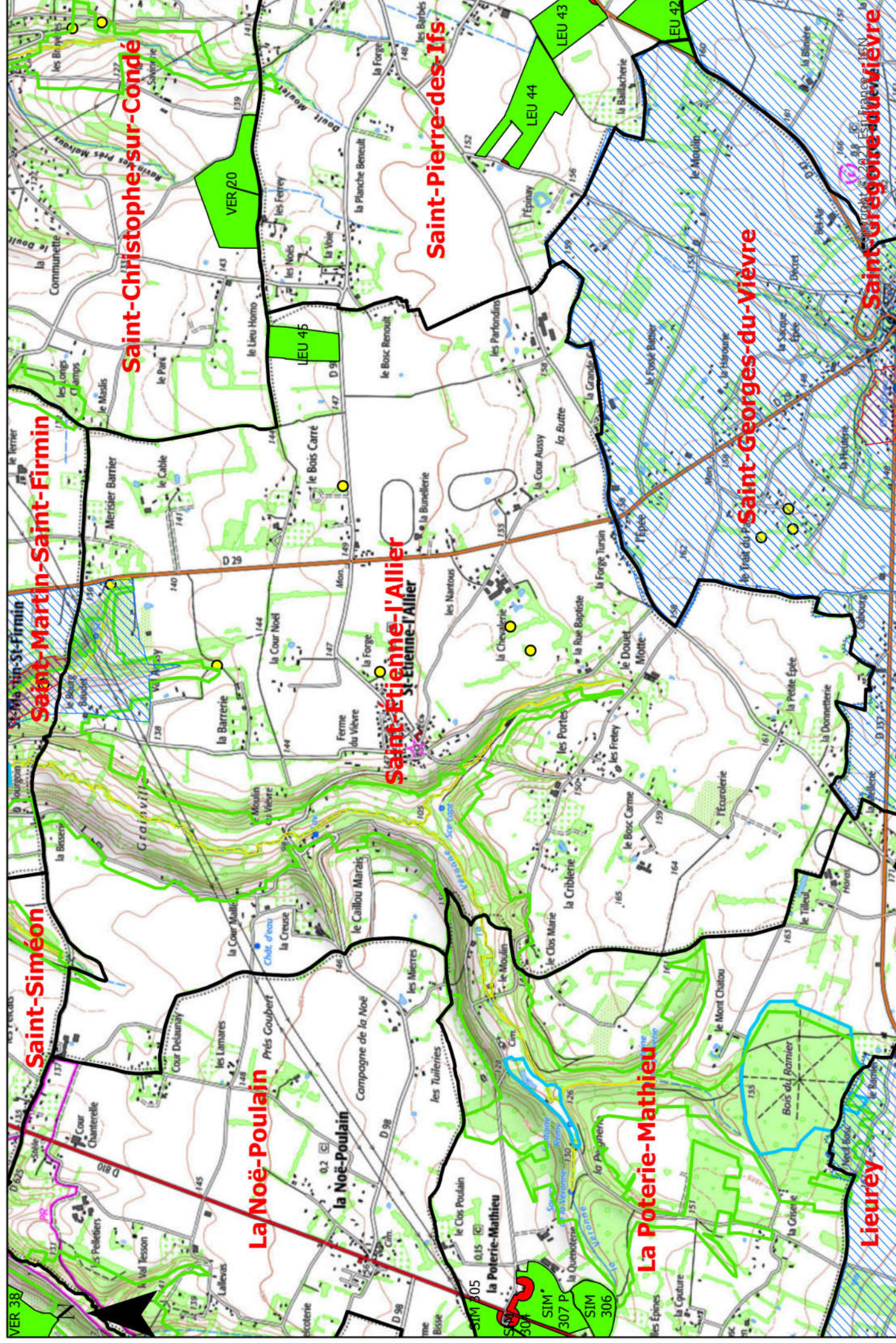

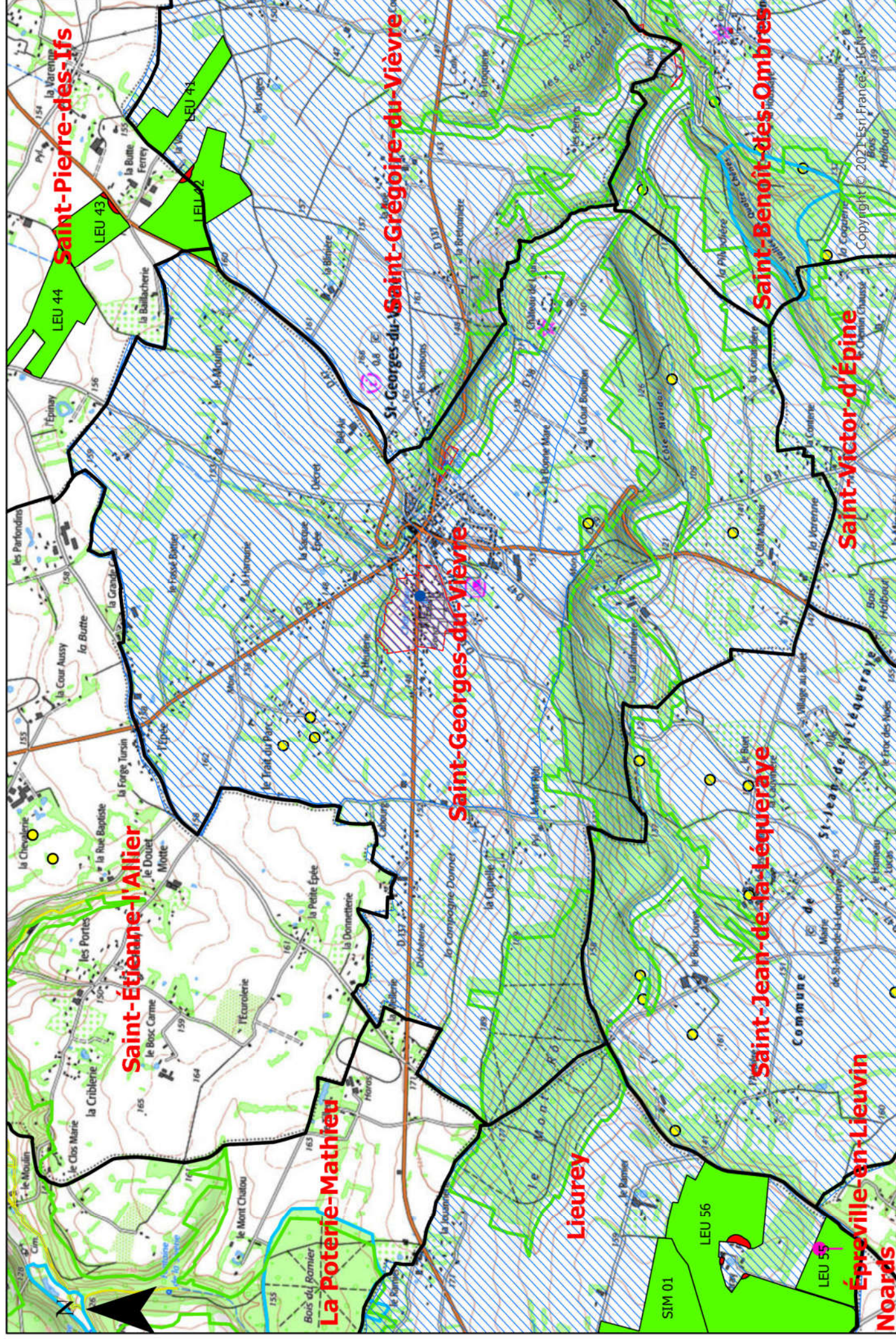

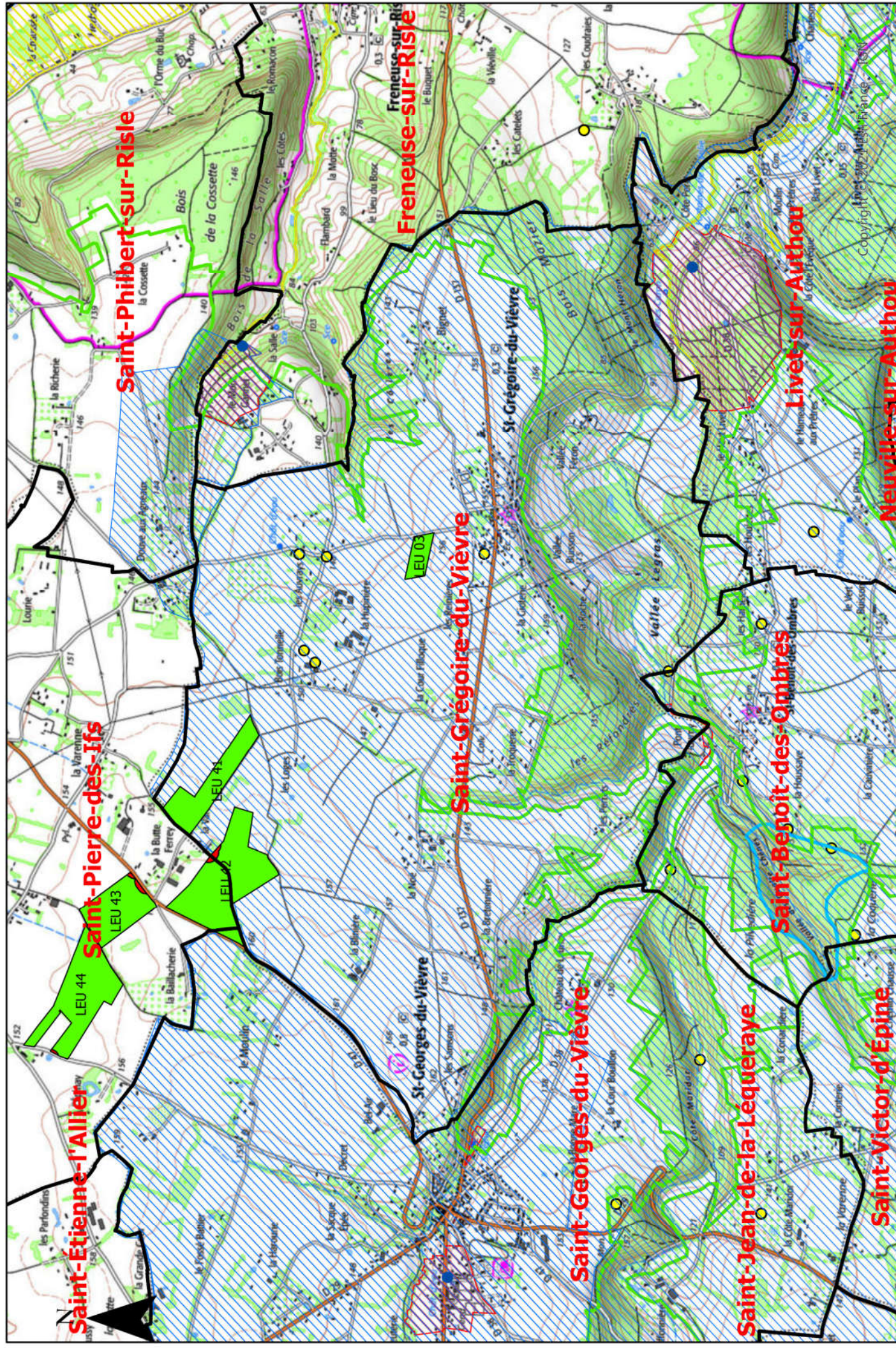



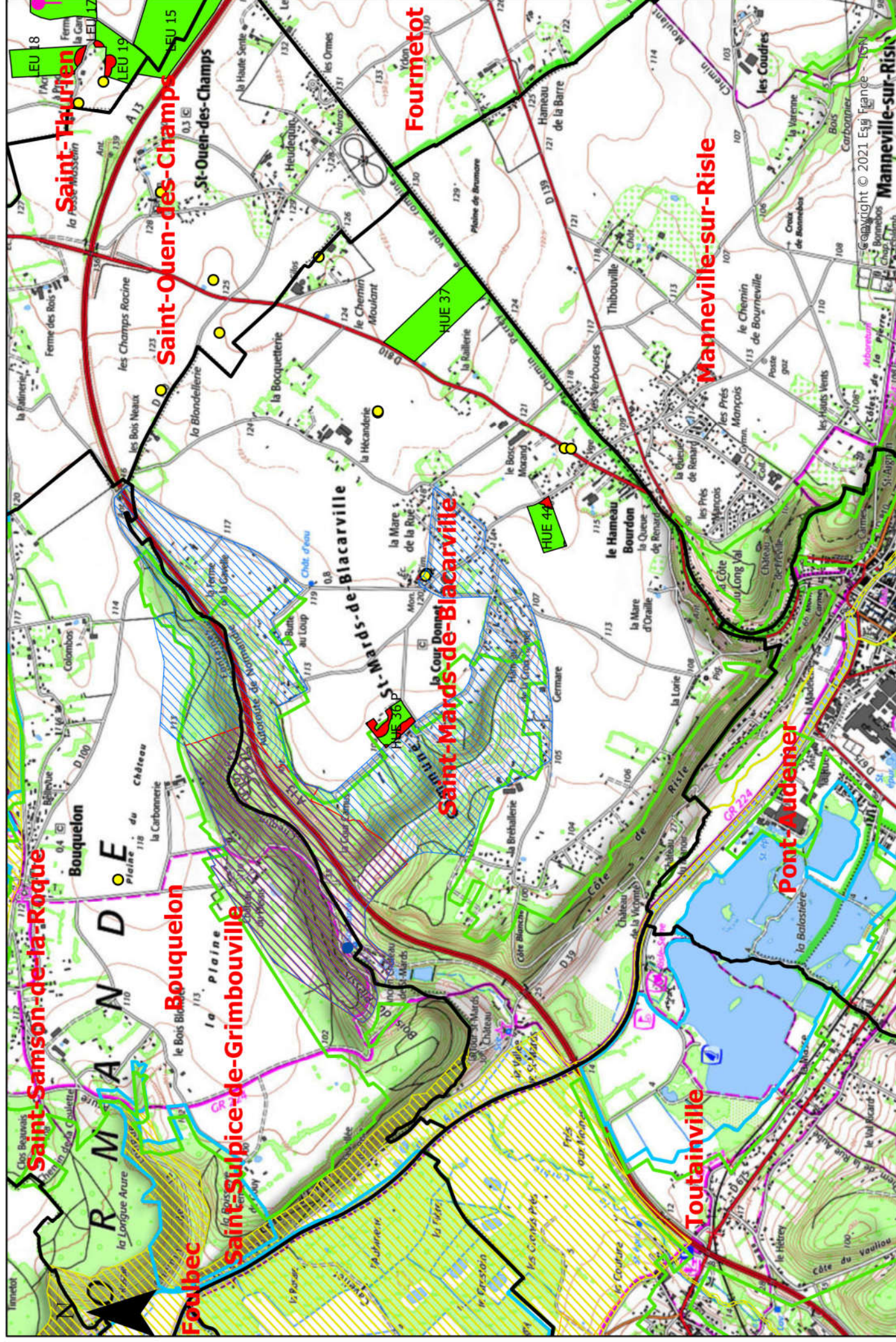



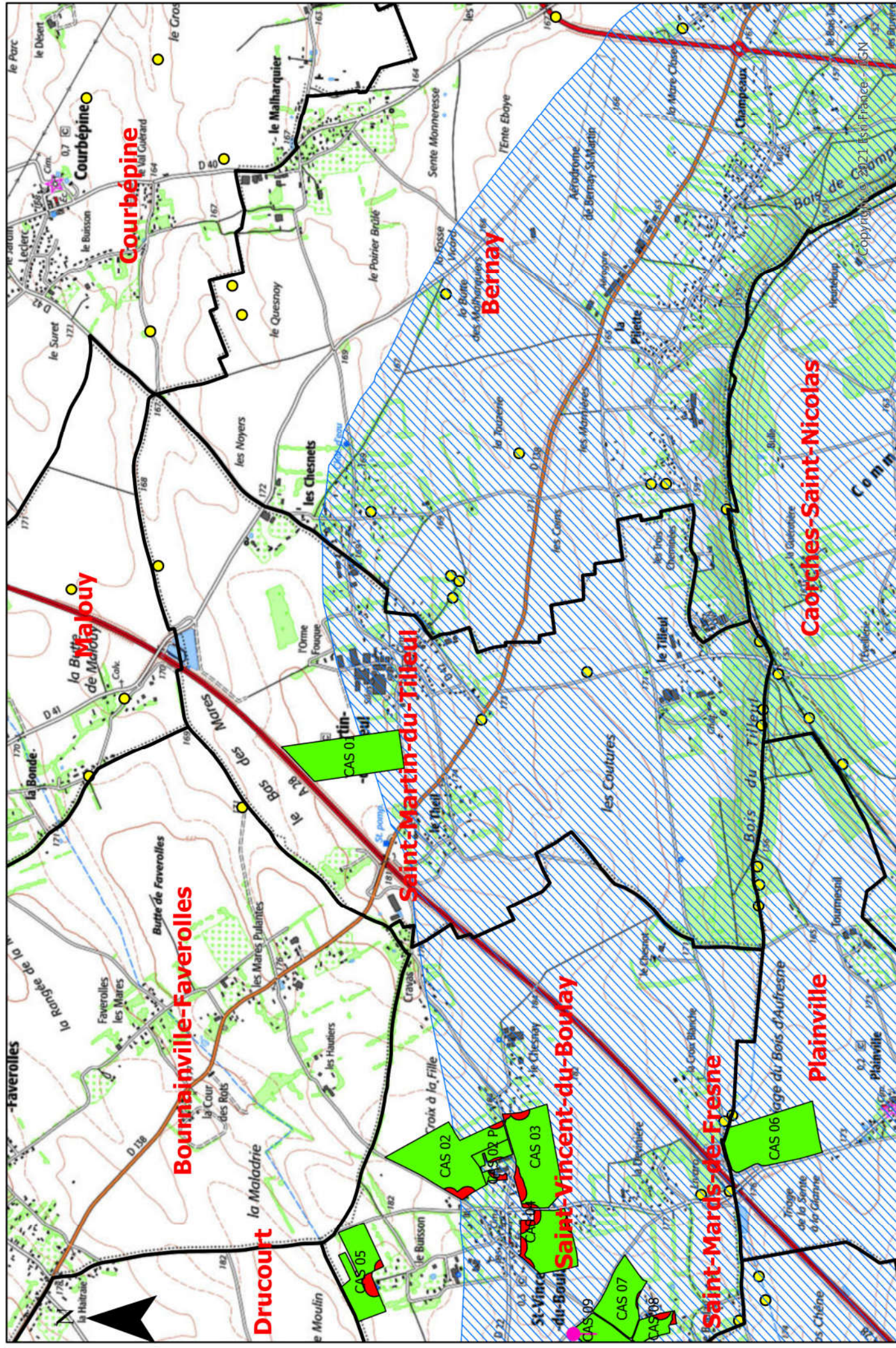



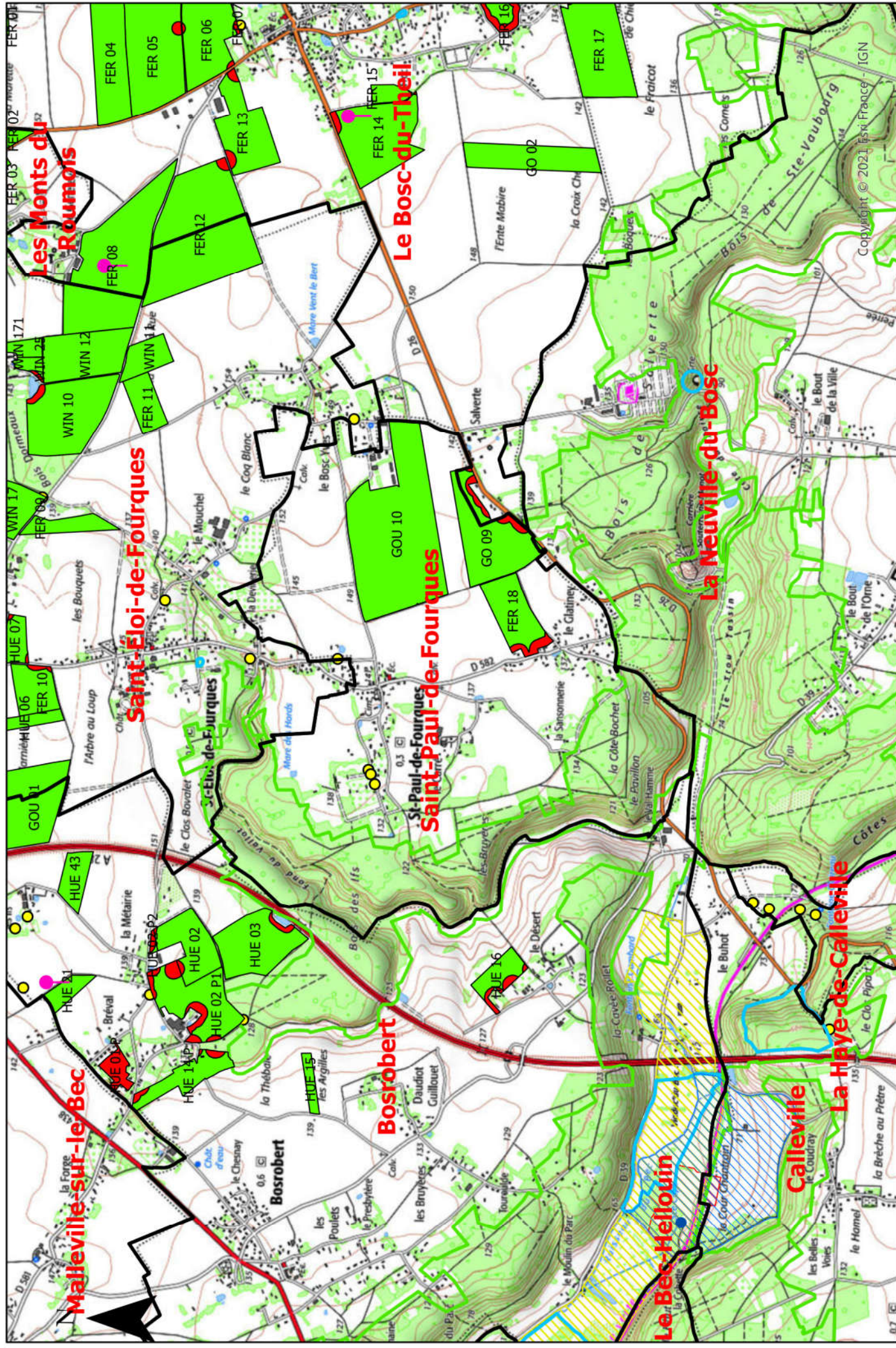

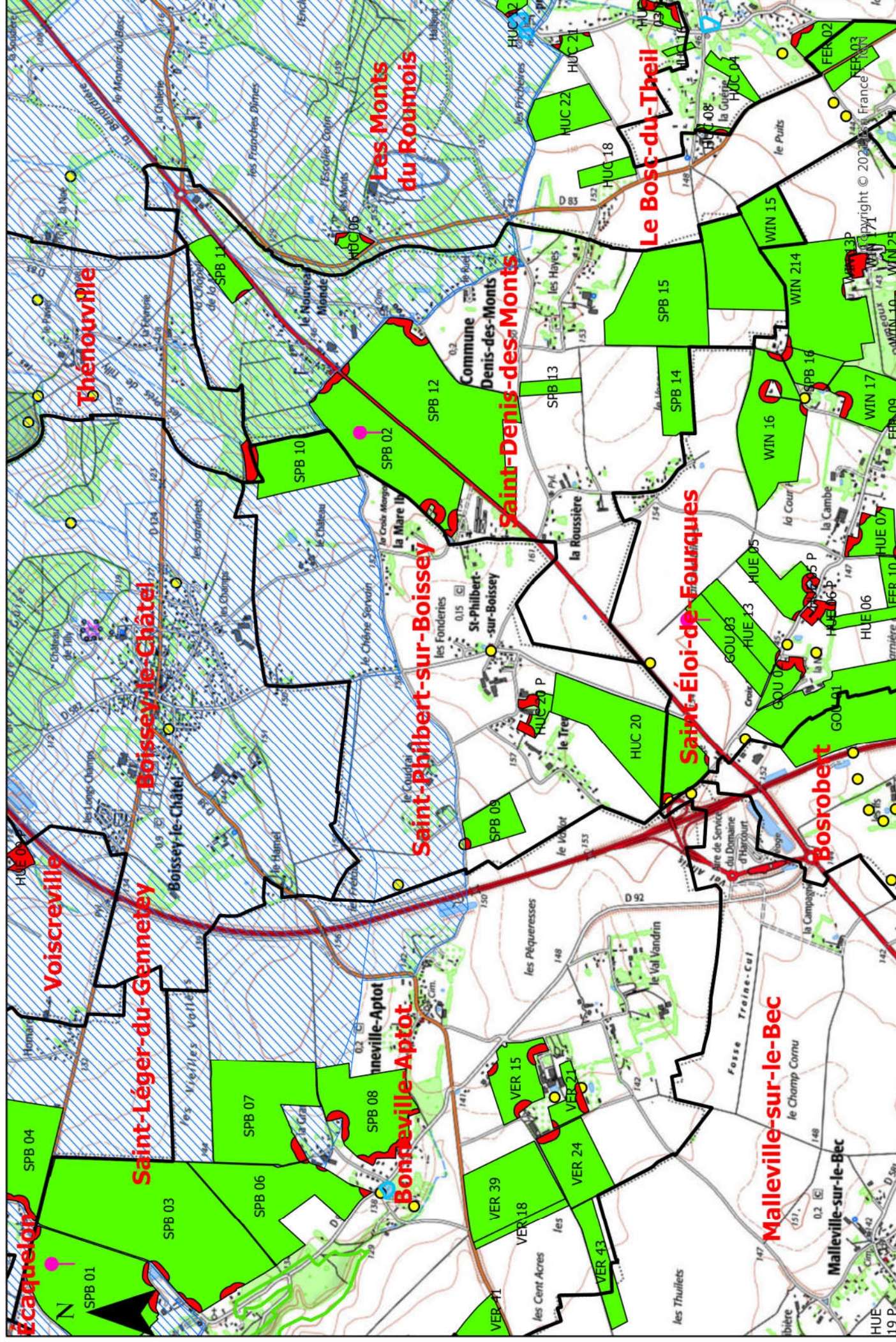

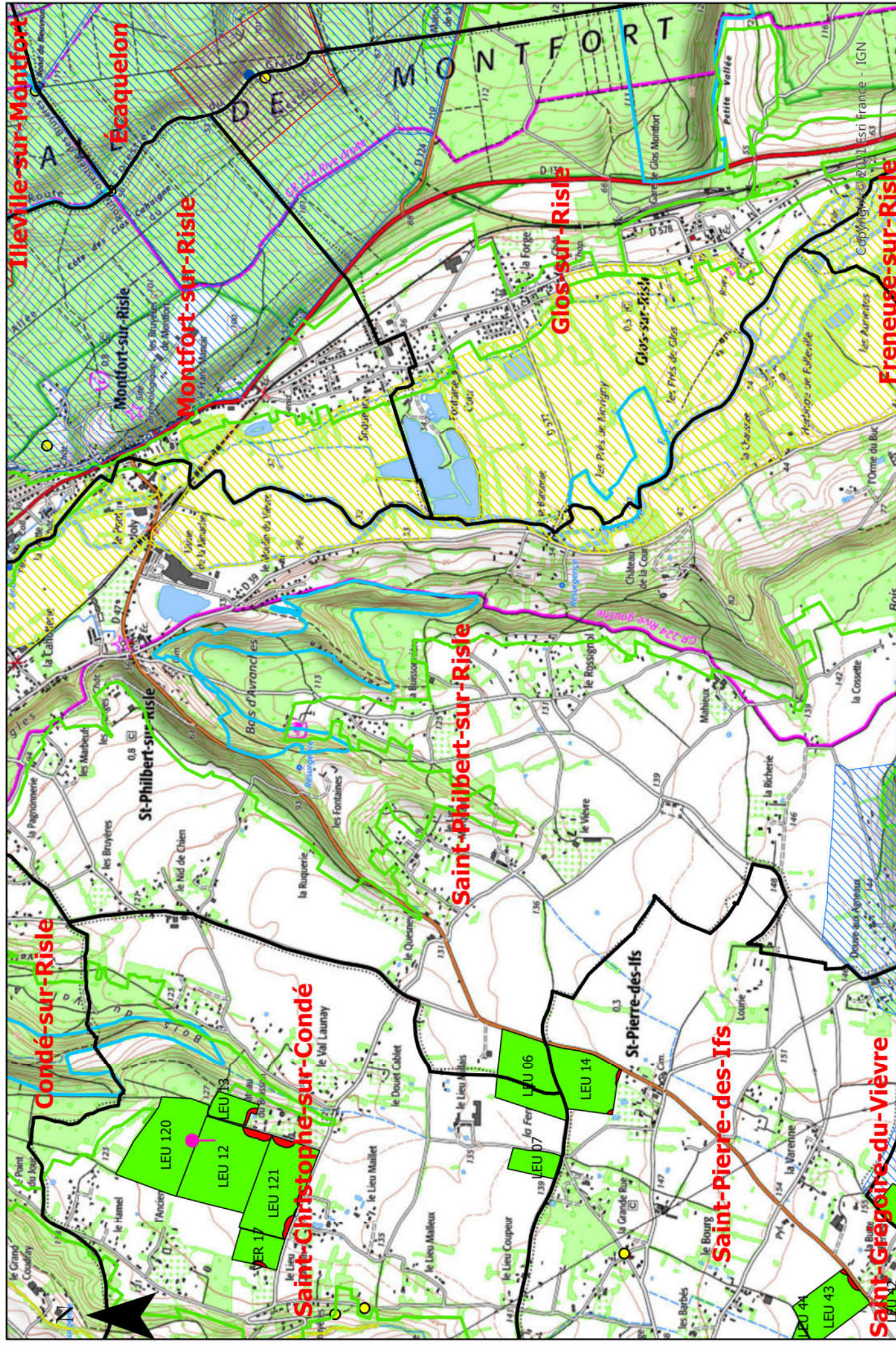



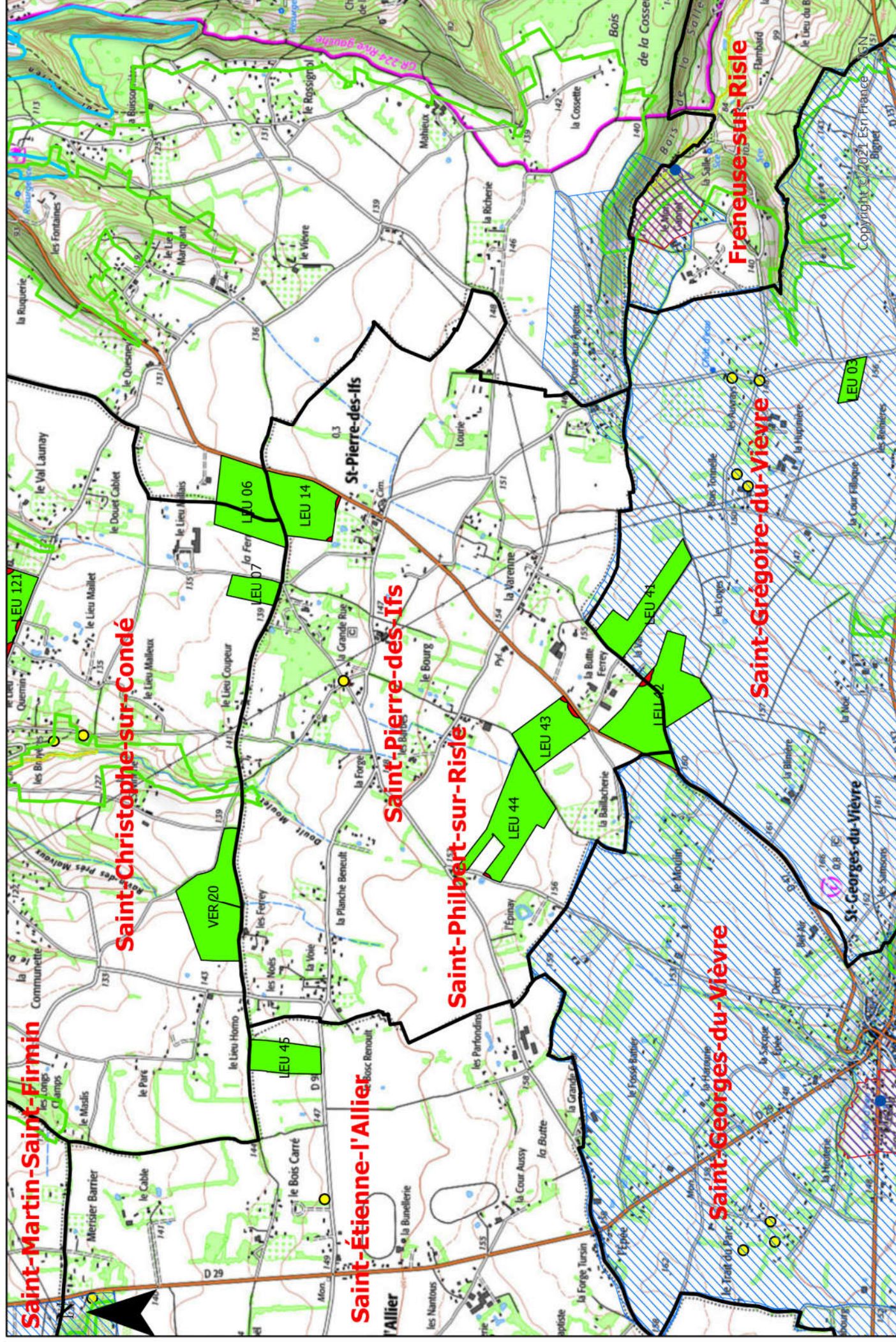





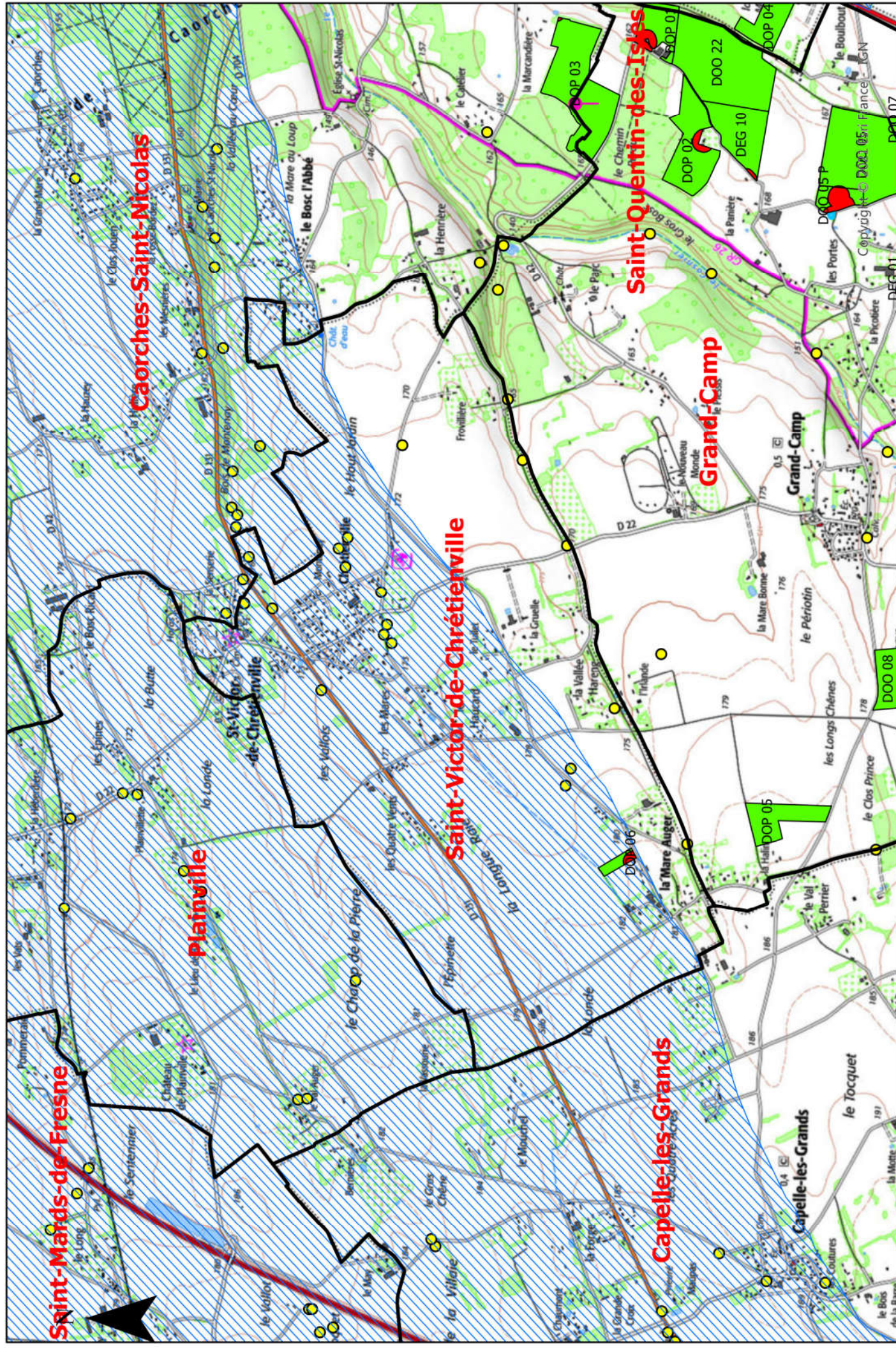









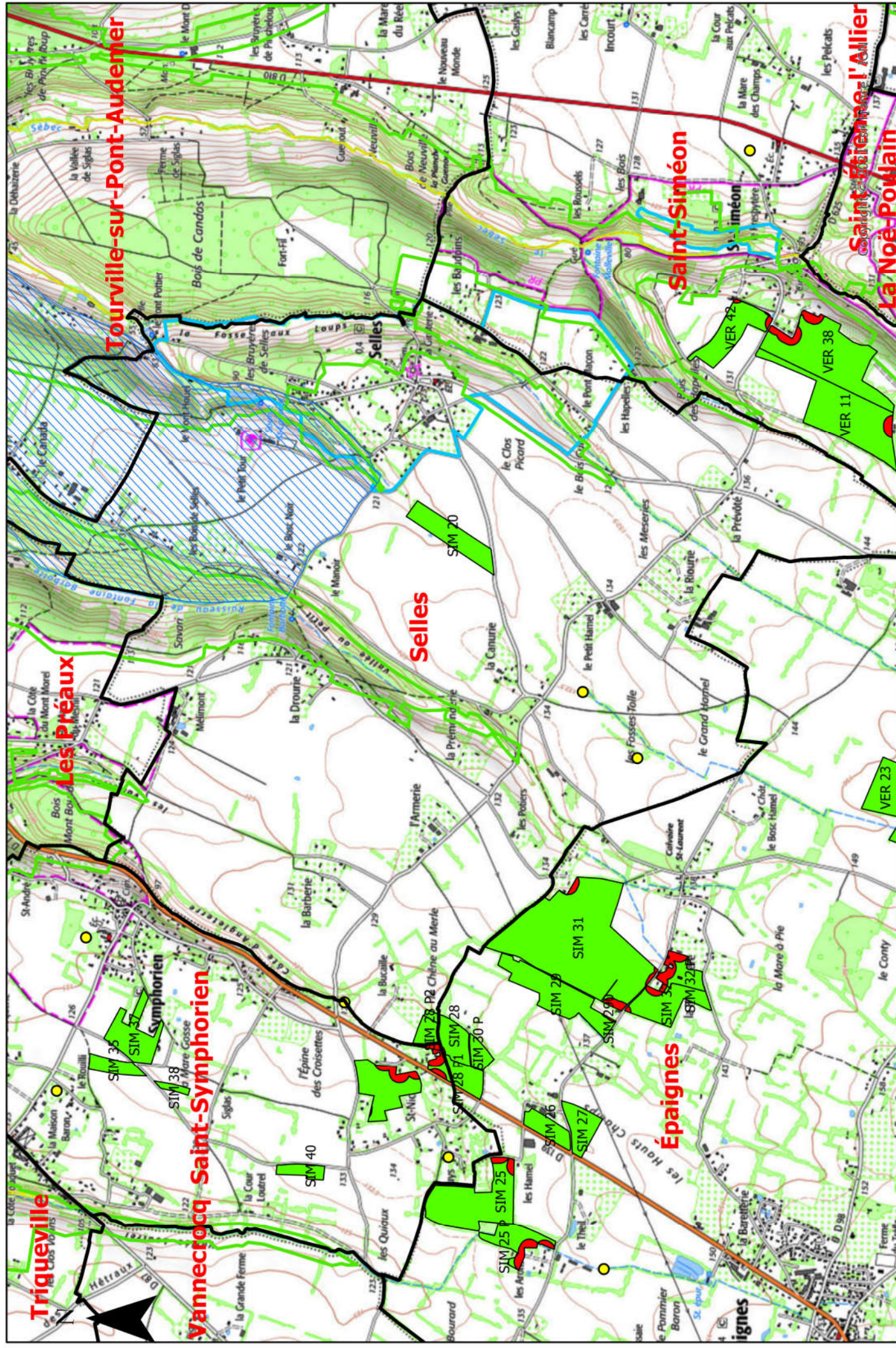

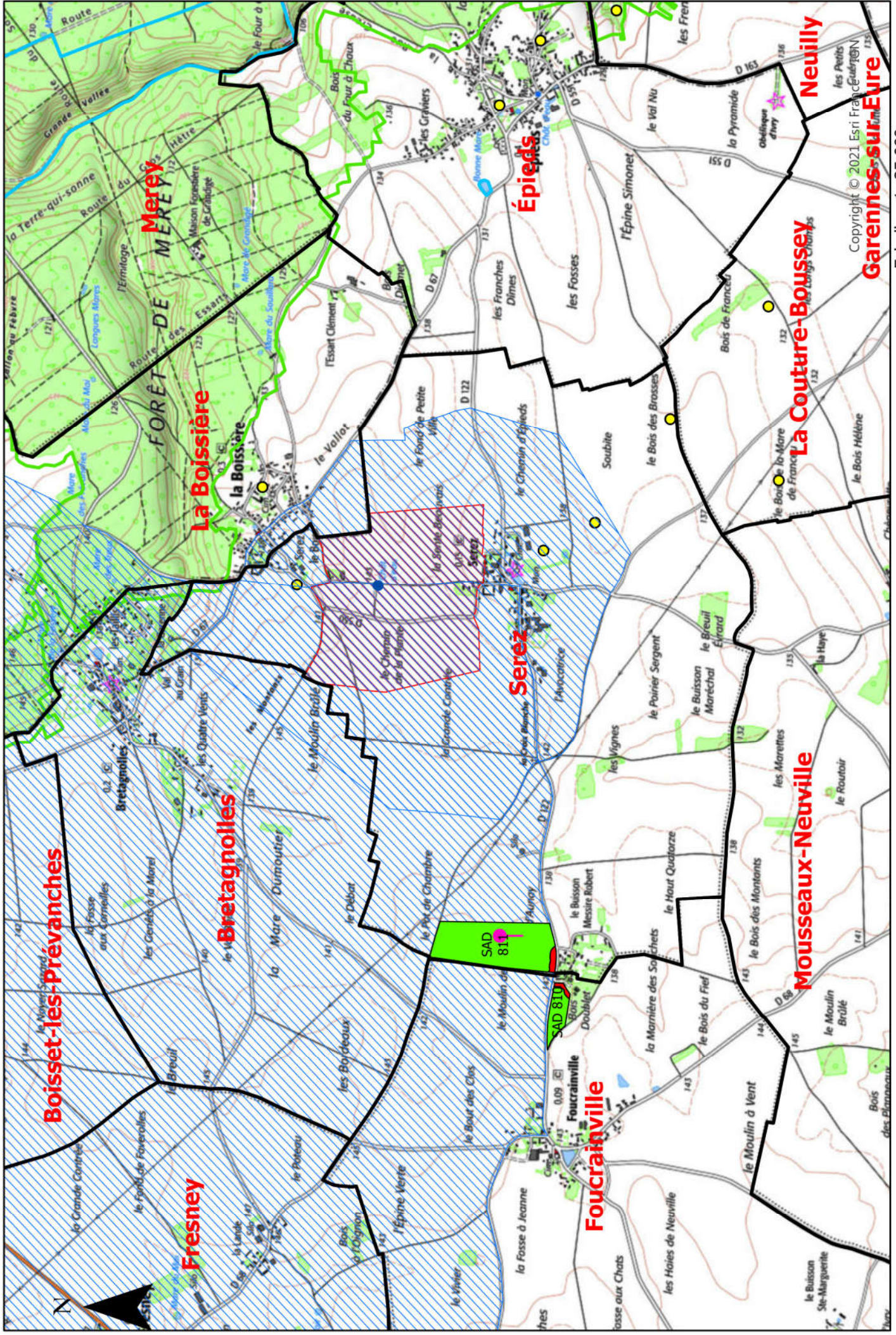







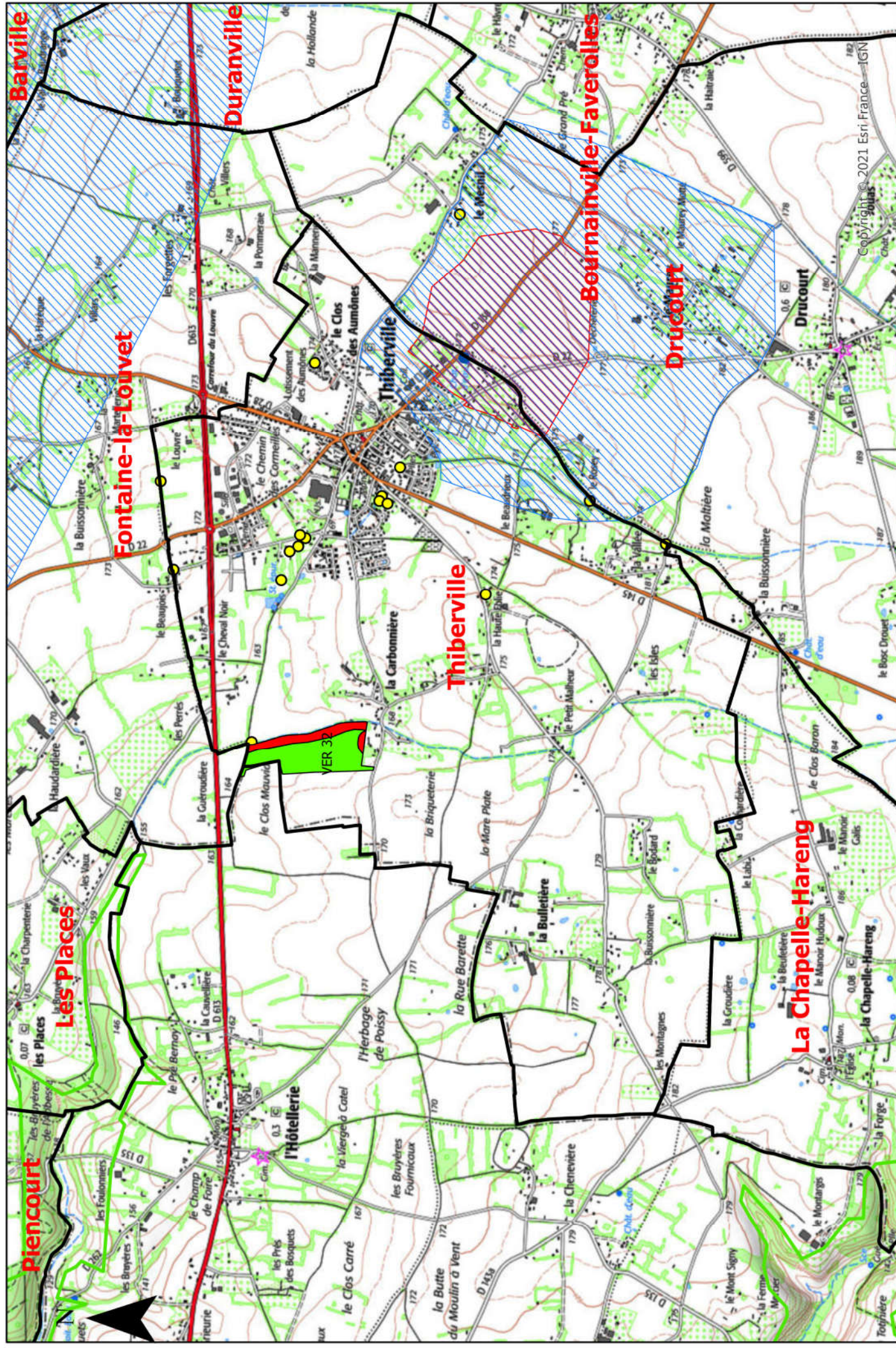

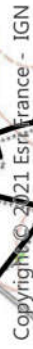

Carte d'aptitude par commune du périmètre d'épandage des boues de papeterie d'Inova Pulp & Paper

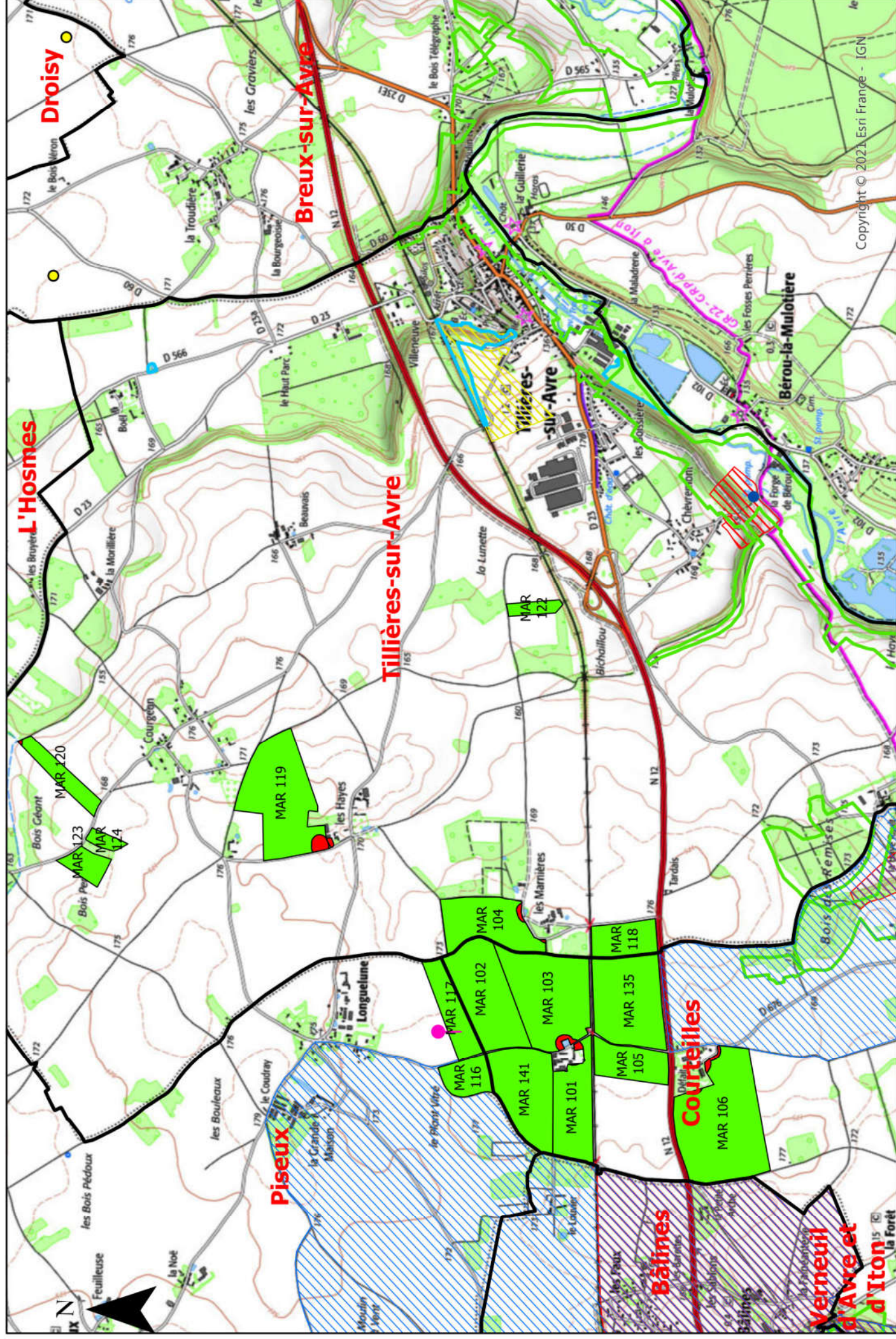



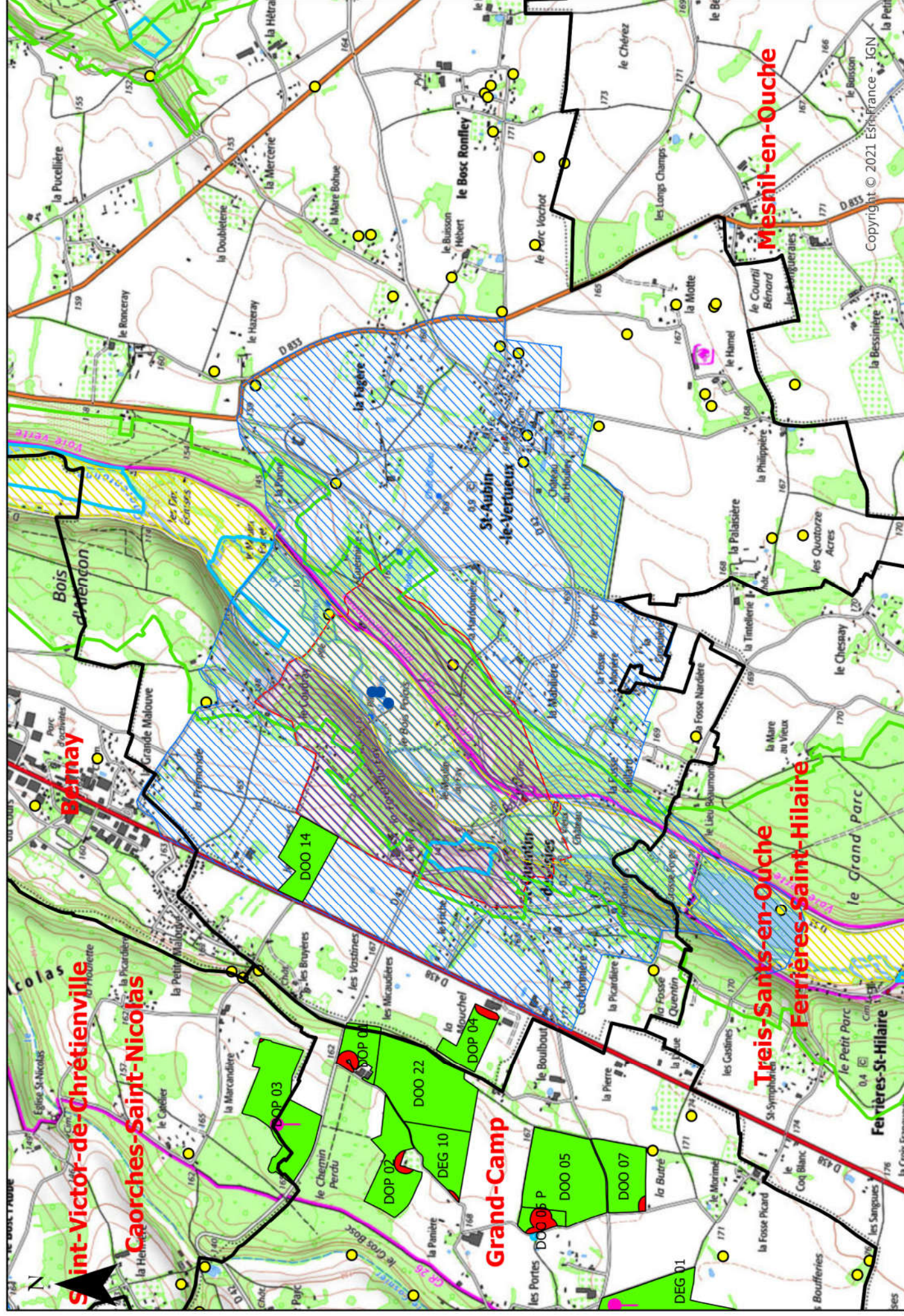

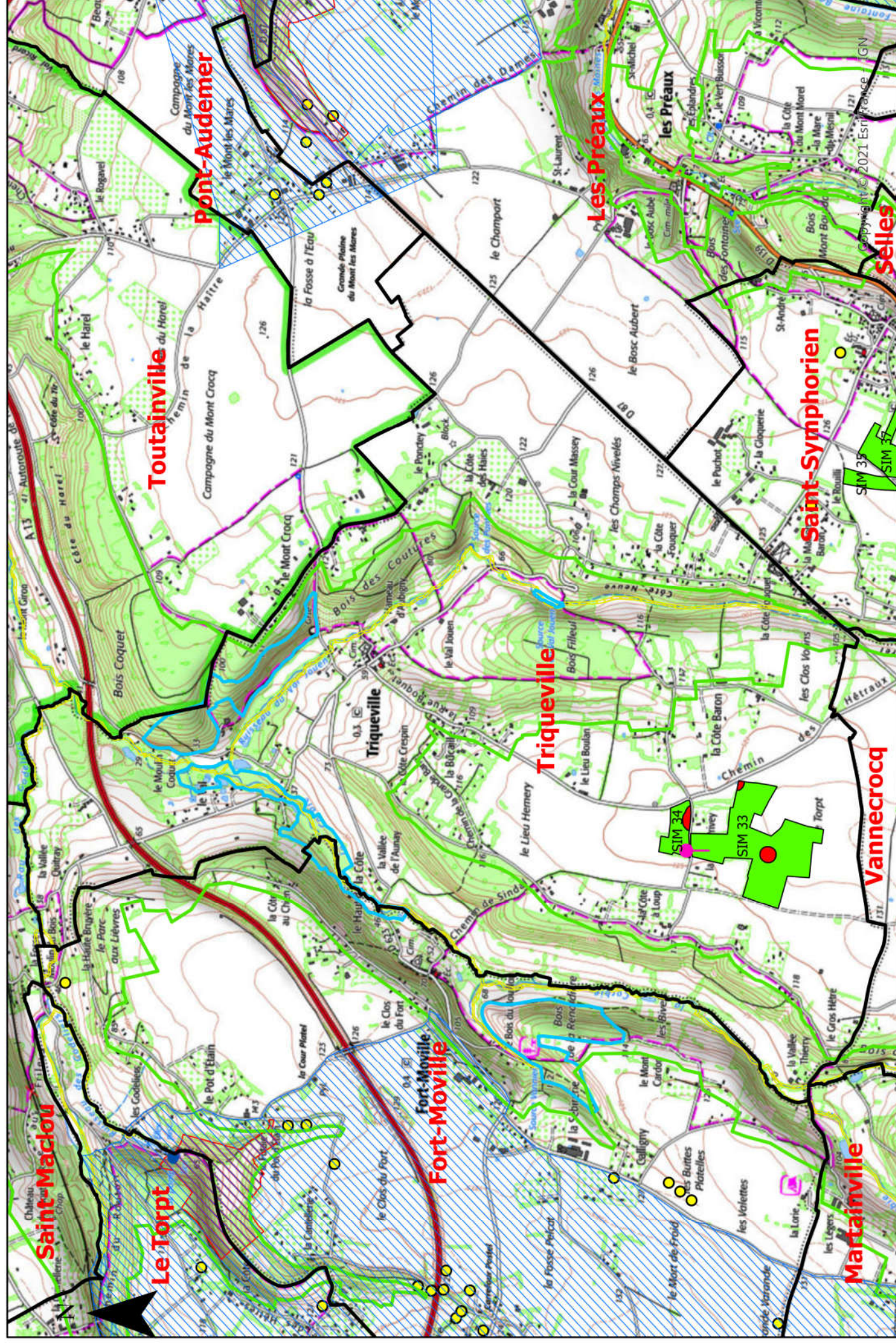

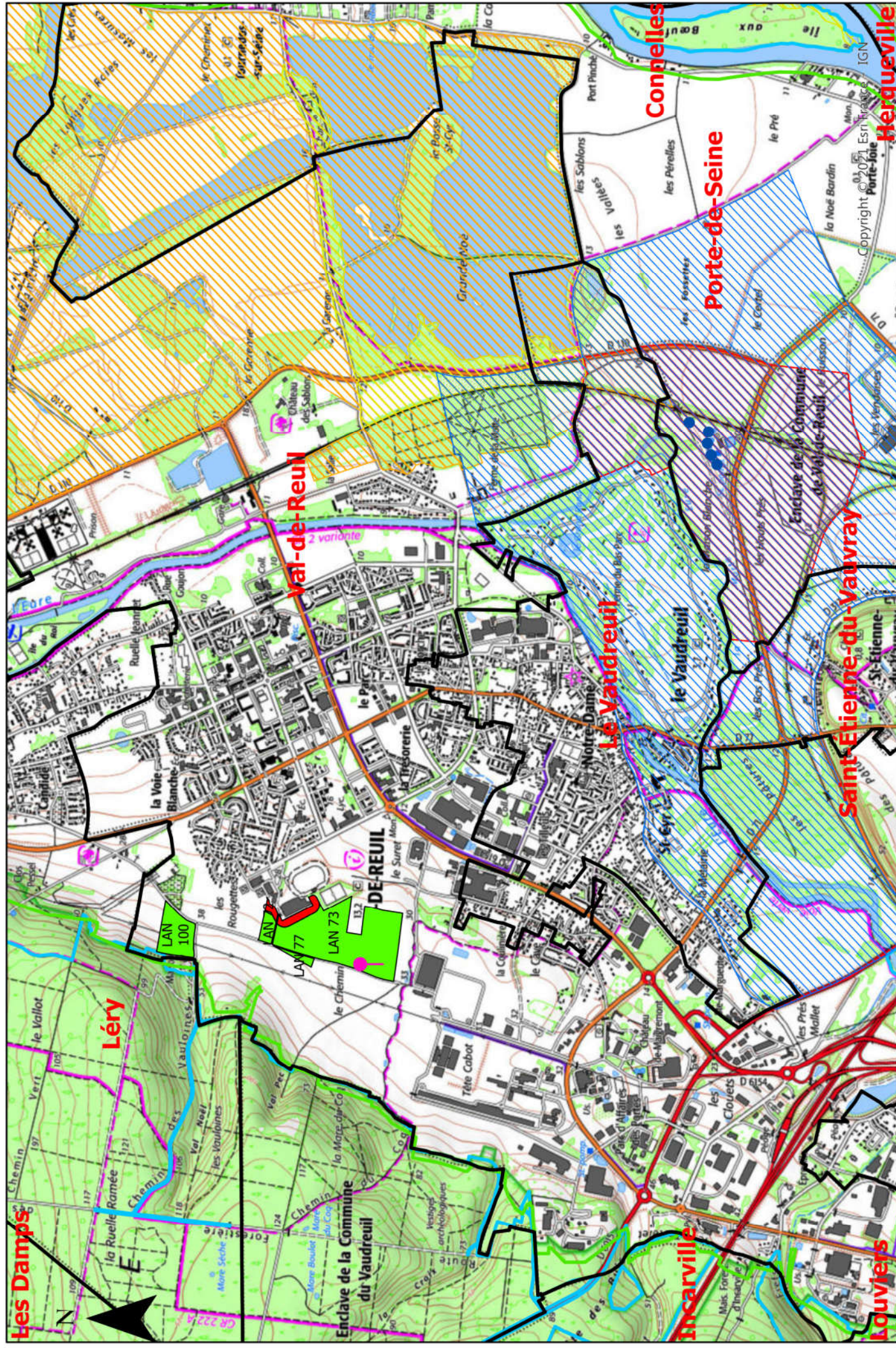

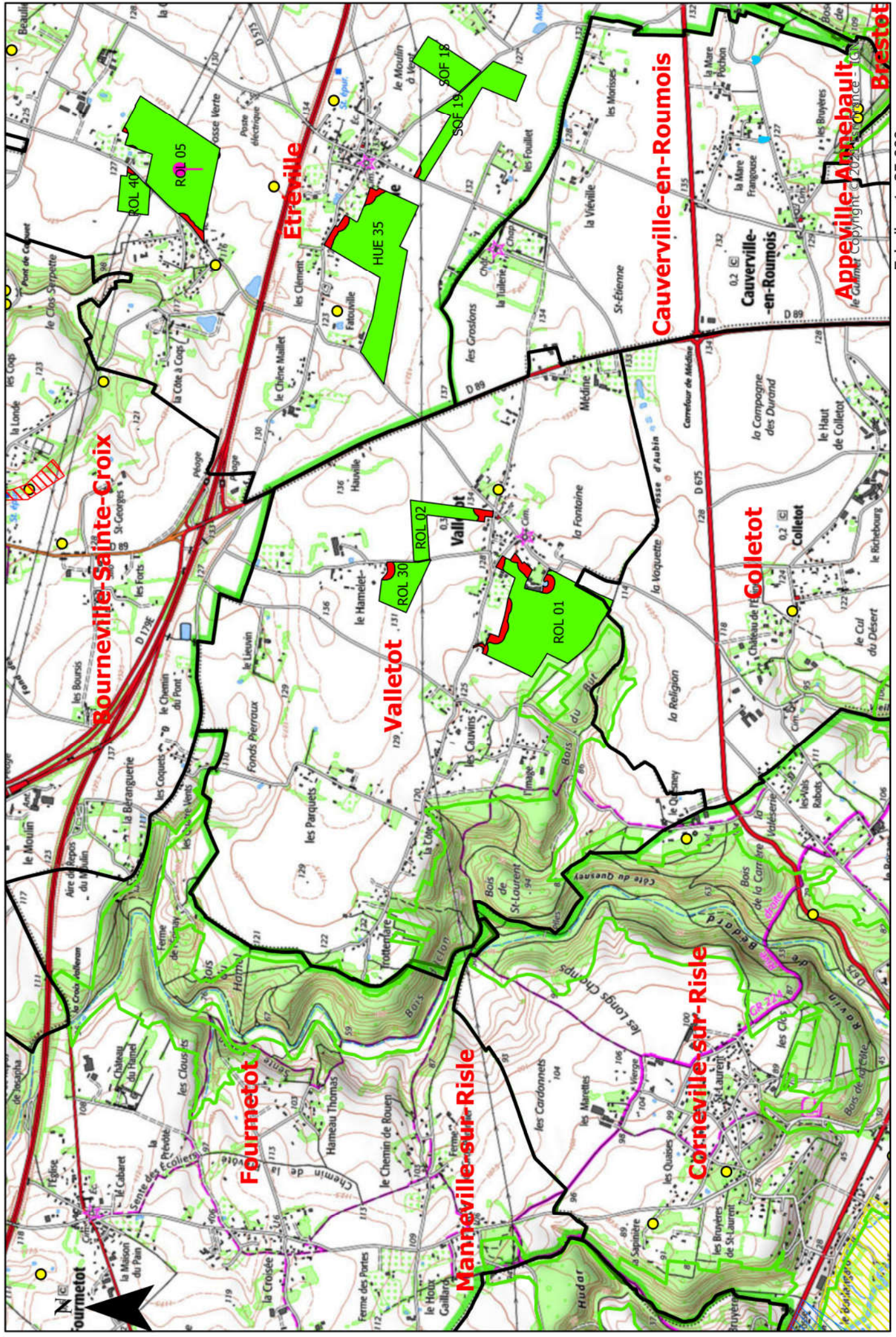









**Annexe III : Accords préalables des
agriculteurs**

ACCORD PRÉALABLE

Je soussigné, M^r DEGROOTE exploitant à La Roussière atteste avoir été
contacté par un technicien de la société SEDE VEOLIA au sujet du recyclage agricole de Bois peupliers

A cette occasion, nous avons rempli un questionnaire portant sur les caractéristiques de mon exploitation nommée :
SCEA BU DEGROOTE

Au cours de l'entretien, il m'a été présenté la valeur agronomique du produit, ses conditions d'utilisation ainsi que les
différentes modalités de gestion de la filière. Un document synthétique m'a été remis et détaillé par oral.

Sur la base de ces renseignements j'envisage son utilisation sur le parcellaire relevé par SEDE VEOLIA sous réserve de
conditions favorables validées par l'étude.

Il est rappelé que le producteur de bois produits, IPP assume la responsabilité liée
au recyclage agricole.

Fait à La Roussière

le 26.04.2021

EXPLOITATION : SCEA BU DEGROOTE

SEDE VEOLIA

Nom

DEGROOTE Renaud

Signature

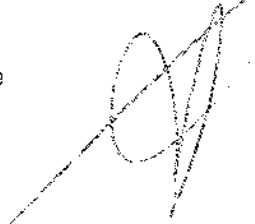

Nom

Potin Jean Baptiste

Signature



ACCORD PRÉALABLE

Je soussigné, M ^{SPA} Sauger exploitant à Les Authieux atteste avoir été
contacté par un technicien de la société SEDE VEOLIA au sujet du recyclage agricole de
Attoxall IPP.

A cette occasion, nous avons rempli un questionnaire portant sur les caractéristiques de mon exploitation nommée :
EARL DELOYE

Au cours de l'entretien, il m'a été présenté la valeur agronomique du produit, ses conditions d'utilisation ainsi que les
différentes modalités de gestion de la filière. Un document synthétique m'a été remis et détaillé par oral.

Sur la base de ces renseignements j'envisage son utilisation sur le parcellaire relevé par SEDE VEOLIA sous réserve de
conditions favorables validées par l'étude.

Il est rappelé que le producteur de Attoxall IPP assume la responsabilité liée
au recyclage agricole.

Fait à Les Authieux

le 13.04.2021

EXPLOITATION : EARL DELOYE

SEDE VEOLIA

Nom SAUGER DAVID

Nom Potin Jean Baptiste

Signature



Signature



SAD

ACCORD PRÉALABLE

Je soussigné, M Sauger exploitant à Les Authieux atteste avoir été
contacté par un technicien de la société SEDE VEOLIA au sujet du recyclage agricole de
AMOCALL IPO

A cette occasion, nous avons rempli un questionnaire portant sur les caractéristiques de mon exploitation nommée :
EARL DES AUTHIEUX

Au cours de l'entretien, il m'a été présenté la valeur agronomique du produit, ses conditions d'utilisation ainsi que les
différentes modalités de gestion de la filière. Un document synthétique m'a été remis et détaillé par oral.

Sur la base de ces renseignements j'envisage son utilisation sur le parcellaire relevé par SEDE VEOLIA sous réserve de
conditions favorables validées par l'étude.

Il est rappelé que le producteur de mon produit, IPO assume la responsabilité liée
au recyclage agricole.

Fait à Les Authieux

le 13.04.2021

EXPLOITATION : EARL Des Authieux

SEDE VEOLIA

Nom SAUGER DAVID

Nom

Robert Jean Baptiste

Signature

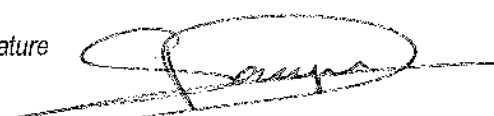

Signature



ACCORD PRÉALABLE

Je soussigné, M. Jouandet exploitant à Beaulieu atteste avoir été
contacté par un technicien de la société SEDE VEOLIA au sujet du recyclage agricole de
Amocade IIP

A cette occasion, nous avons rempli un questionnaire portant sur les caractéristiques de mon exploitation nommée :
GAEC du Harcho

Au cours de l'entretien, il m'a été présenté la valeur agronomique du produit, ses conditions d'utilisation ainsi que les
différentes modalités de gestion de la filière. Un document synthétique m'a été remis et détaillé par oral.

Sur la base de ces renseignements j'envisage son utilisation sur le parcellaire relevé par SEDE VEOLIA sous réserve de
conditions favorables validées par l'étude.

Il est rappelé que le producteur de Amocade IIP assume la responsabilité liée
au recyclage agricole.

Fait à Beaulieu

le 16.03.2021

EXPLOITATION GAEC du Harcho

SEDE VEOLIA

Nom JOUANDET BERTRAND

Nom

LESSAULT.B

Signature

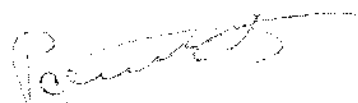

Signature



ACCORD PRÉALABLE

Je soussigné, M. Becarie exploitant à Nouffles Arvey atteste avoir été
contacté par un technicien de la société SEDE VEOLIA au sujet du recyclage agricole de
Amorpha JRP

A cette occasion, nous avons rempli un questionnaire portant sur les caractéristiques de mon exploitation nommée :
SCA la Nouffles

Au cours de l'entretien, il m'a été présenté la valeur agronomique du produit, ses conditions d'utilisation ainsi que les
différentes modalités de gestion de la filière. Un document synthétique m'a été remis et détaillé par oral.

Sur la base de ces renseignements j'envisage son utilisation sur le parcellaire relevé par SEDE VEOLIA sous réserve de
conditions favorables validées par l'étude.

Il est rappelé que le producteur de Sans produit Amorpha JRP assume la responsabilité liée
au recyclage agricole.

Fait à

Nouffles Arvey

le

12.02.2021EXPLOITATION : SCA la Nouffles

SEDE VEOLIA

Nom

Becarie

Nom

Potier Jean Baptiste

Signature



Signature

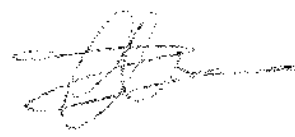

ACCORD PRÉALABLE

Je soussigné, M³ Castelin exploitant à St Vincent de Bayez atteste avoir été
contacté par un technicien de la société SEDE VEOLIA au sujet du recyclage agricole de
Amorceur IPR

A cette occasion, nous avons rempli un questionnaire portant sur les caractéristiques de mon exploitation nommée :
Castelin Agri

Au cours de l'entretien, il m'a été présenté la valeur agronomique du produit, ses conditions d'utilisation ainsi que les
différentes modalités de gestion de la filière. Un document synthétique m'a été remis et détaillé par oral.

Sur la base de ces renseignements j'envisage son utilisation sur le parcellaire relevé par SEDE VEOLIA sous réserve de
conditions favorables validées par l'étude.

Il est rappelé que le producteur de sous-produits amorceur IPR assume la responsabilité liée
au recyclage agricole.

Fait à St Vincent de Bayez le

EXPLOITATION : Castelin Agri

Nom

Castelin

Signature



SEDE VEOLIA

Nom

Petru Jean Bogdan

Signature



HCB

ACCORD PRÉALABLE

Je soussigné, M^{me} Hébert exploitant à La Haze St Sylvestre atteste avoir été contacté par un technicien de la société SEDE VEOLIA au sujet du recyclage agricole de Amovale IPR.

A cette occasion, nous avons rempli un questionnaire portant sur les caractéristiques de mon exploitation nommée : Hébert Florence.

Au cours de l'entretien, il m'a été présenté la valeur agronomique du produit, ses conditions d'utilisation ainsi que les différentes modalités de gestion de la filière. Un document synthétique m'a été remis et détaillé par oral.

Sur la base de ces renseignements j'envisage son utilisation sur le parcellaire relevé par SEDE VEOLIA sous réserve de conditions favorables validées par l'étude.

Il est rappelé que le producteur de Sans produits amovale IPR assume la responsabilité liée au recyclage agricole.

Fait à La Haze St Sylvestre

le

EXPLOITATION : Hébert Florence

SEDE VEOLIA

Nom

Castelin

Nom

Péche Jean Baptiste

Signature



Signature



ACCORD PRÉALABLE

Je soussigné, M^{me} Louise exploitant à Saint Christophe / Guadeloupe atteste avoir été
contacté par un technicien de la société SEDE VEOLIA au sujet du recyclage agricole de
ANOCALC TPP

A cette occasion, nous avons rempli un questionnaire portant sur les caractéristiques de mon exploitation nommée :
SCEA des Nillais

Au cours de l'entretien, il m'a été présenté la valeur agronomique du produit, ses conditions d'utilisation ainsi que les
différentes modalités de gestion de la filière. Un document synthétique m'a été remis et détaillé par oral.

Sur la base de ces renseignements j'envisage son utilisation sur le parcellaire relevé par SEDE VEOLIA sous réserve de
conditions favorables validées par l'étude.

Il est rappelé que le producteur de sous-produits, TPP assume la responsabilité liée
au recyclage agricole.

Fait à Saint Christophe Guadeloupe le 14.04.2021

EXPLOITATION : SCEA des Nillais

SEDE VEOLIA

Nom Levesque Jean-Baptiste

Nom Potier Jean-Baptiste

Signature



Signature



ACCORD PRÉALABLE

Je soussigné, M. Delaunay Jeremy exploitant à Vandœuvre atteste avoir été
contacté par un technicien de la société SEDE VEOLIA au sujet du recyclage agricole de

Amende IFR de Alzy

A cette occasion, nous avons rempli un questionnaire portant sur les caractéristiques de mon exploitation nommée :

GAE Delaunay

Au cours de l'entretien, il m'a été présenté la valeur agronomique du produit, ses conditions d'utilisation ainsi que les
différentes modalités de gestion de la filière. Un document synthétique m'a été remis et détaillé par oral.

Sur la base de ces renseignements j'envisage son utilisation sur le parcellaire relevé par SEDE VEOLIA sous réserve de
conditions favorables validées par l'étude.

Il est rappelé que le producteur de Amende IFR de Alzy assume la responsabilité liée
au recyclage agricole.

Fait à

Vandœuvre

le

18/03/21

EXPLOITATION : GAE Delaunay

SEDE VEOLIA

Nom

Delaunay Jeremy

Nom

LESAULT Boris

Signature

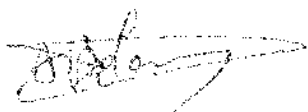

Signature



192

ACCORD PRÉALABLE

Je soussigné, M^r LEON exploitant à ST Denis d'Angers atteste avoir été
contacté par un technicien de la société SEDE VEOLIA au sujet du recyclage agricole de
laine de roquette

A cette occasion, nous avons rempli un questionnaire portant sur les caractéristiques de mon exploitation nommée :
GREC de la Sibelle

Au cours de l'entretien, il m'a été présenté la valeur agronomique du produit, ses conditions d'utilisation ainsi que les
différentes modalités de gestion de la filière. Un document synthétique m'a été remis et détaillé par oral.

Sur la base de ces renseignements j'envisage son utilisation sur le parcellaire relevé par SEDE VEOLIA sous réserve de
conditions favorables validées par l'étude.

Il est rappelé que le producteur de laine de roquette, ISO assume la responsabilité liée
au recyclage agricole.

Fait à St Denis d'Angers

le 18.04.2021

EXPLOITATION : GREC de la Sibelle

SEDE VEOLIA

Nom

LEON Emile

Signature



Nom

Pascal Jean Baptiste

Signature

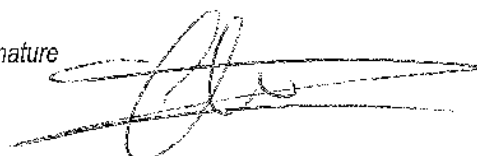

ACCORD PRÉALABLE

Je soussigné, M. Fabert exploitant à Romilly / Andelle atteste avoir été
contacté par un technicien de la société SEDE VEOLIA au sujet du recyclage agricole de
sans produits phytosanitaires

A cette occasion, nous avons rempli un questionnaire portant sur les caractéristiques de mon exploitation nommée :
Fabert Vincent

Au cours de l'entretien, il m'a été présenté la valeur agronomique du produit, ses conditions d'utilisation ainsi que les
différentes modalités de gestion de la filière. Un document synthétique m'a été remis et détaillé par oral.

Sur la base de ces renseignements j'envisage son utilisation sur le parcellaire relevé par SEDE VEOLIA sous réserve de
conditions favorables validées par l'étude.

Il est rappelé que le producteur des sans produits phytosanitaires, IPP assume la responsabilité liée
au recyclage agricole.

Fait à Romilly / Andelle

le 07.05.2021

EXPLOITATION : Fabert Vincent

SEDE VEOLIA

Nom **FABERT Vincent - AGRICULTEUR**
943 Rue de la libération
27 610 ROMILLY sur ANDELLE
Signature 06 80 59 46 06 - vince.fab@hotmail.fr
SIRET 424 196 111 000 19 - TVA FR 0L 424 196 111
N° d'usage 027 15 52 10

Nom

Signature

ACCORD PRÉALABLE

Je soussigné, M^r Degallus exploitant à Hangouart atteste avoir été
contacté par un technicien de la société SEDE VEOLIA au sujet du recyclage agricole de
produits IPR

A cette occasion, nous avons rempli un questionnaire portant sur les caractéristiques de mon exploitation nommée :
EARL Pléney Gaudin

Au cours de l'entretien, il m'a été présenté la valeur agronomique du produit, ses conditions d'utilisation ainsi que les
différentes modalités de gestion de la filière. Un document synthétique m'a été remis et détaillé par oral.

Sur la base de ces renseignements j'envisage son utilisation sur le parcellaire relevé par SEDE VEOLIA sous réserve de
conditions favorables validées par l'étude.

Il est rappelé que le producteur de produits IPR assume la responsabilité liée
au recyclage agricole.

Fait à Hangouart Gaudin le 03.04.2012

EXPLOITATION : EARL Pléney Gaudin

SEDE VEOLIA

Nom DEGALLUS Michel
Gérant

Nom

Robert Jean Robert

Signature



Signature

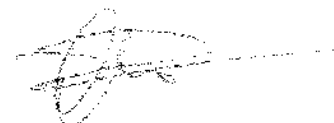

P10

ACCORD PRÉALABLE

Je soussigné, M. PAUCHET Samuel exploitant à aux Stortils atteste avoir été
contacté par un technicien de la société SEDE VEOLIA au sujet du recyclage agricole d'
AMMOCALC AIPP

A cette occasion, nous avons rempli un questionnaire portant sur les caractéristiques de mon exploitation nommée :
EARL Pauchet

Au cours de l'entretien, il m'a été présenté la valeur agronomique du produit, ses conditions d'utilisation ainsi que les
différentes modalités de gestion de la filière. Un document synthétique m'a été remis et détaillé par oral.

Sur la base de ces renseignements j'envisage son utilisation sur le parcellaire relevé par SEDE VEOLIA sous réserve de
conditions favorables validées par l'étude.

Il est rappelé que le producteur de mon produit agricole assume la responsabilité liée
au recyclage agricole.

Fait à aux Stortils

le 17/03/21

EXPLOITATION : EARL Pauchet

SEDE VEOLIA

Nom Pauchet Samuel

Nom OUF Antoine

Signature

Signature

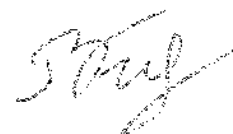

ACCORD PRÉALABLE

Je soussigné, M. S. Denager exploitant à Boutot atteste avoir été
contacté par un technicien de la société SEDE VEOLIA au sujet du recyclage agricole de
ANACARDIUM

A cette occasion, nous avons rempli un questionnaire portant sur les caractéristiques de mon exploitation nommée :
Eau Denager

Au cours de l'entretien, il m'a été présenté la valeur agronomique du produit, ses conditions d'utilisation ainsi que les
différentes modalités de gestion de la filière. Un document synthétique m'a été remis et détaillé par oral.

Sur la base de ces renseignements j'envisage son utilisation sur le parcellaire relevé par SEDE VEOLIA sous réserve de
conditions favorables validées par l'étude.

Il est rappelé que le producteur de ANACARDIUM, IPP assume la responsabilité liée
au recyclage agricole.

Fait à Boutot

le 14.01.2021

EXPLOITATION : Eau Denager

SEDE VEOLIA

Nom DENAGER Christophe

Nom

Potier Jean Baptiste

Signature



Signature



ACCORD PRÉALABLE

Je soussigné, M EARL LETAILLER exploitant à Fresne d'Ardeville atteste avoir été
contacté par un technicien de la société SEDE VEOLIA au sujet du recyclage agricole de
Acide ITP de la papeterie de Alzay ITP

A cette occasion, nous avons rempli un questionnaire portant sur les caractéristiques de mon exploitation nommée :

EARL LETAILLER

Au cours de l'entretien, il m'a été présenté la valeur agronomique du produit, ses conditions d'utilisation ainsi que les
différentes modalités de gestion de la filière. Un document synthétique m'a été remis et détaillé par oral.

Sur la base de ces renseignements j'envisage son utilisation sur le parcellaire relevé par SEDE VEOLIA sous réserve de
conditions favorables validées par l'étude.

Il est rappelé que le producteur de Acide ITP assume la responsabilité liée
au recyclage agricole.

Fait à

Fresne d'Ardeville

le

12/03/2021

EXPLOITATION : EARL LETAILLER ALBERT

SEDE VEOLIA

Nom

LETAILLER ALBERT

Nom

LESSAULT Benoit

Signature

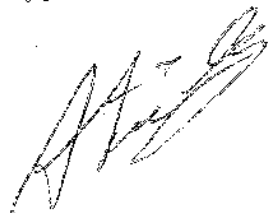

Signature



ACCORD PRÉALABLE

Je soussigné, M Montiel exploitant à Nemours en Brie atteste avoir été contacté par un technicien de la société SEDE VEOLIA au sujet du recyclage agricole de AMORALC III

A cette occasion, nous avons rempli un questionnaire portant sur les caractéristiques de mon exploitation nommée : LAC LEBARTON

Au cours de l'entretien, il m'a été présenté la valeur agronomique du produit, ses conditions d'utilisation ainsi que les différentes modalités de gestion de la filière. Un document synthétique m'a été remis et détaillé par oral.

Sur la base de ces renseignements j'envisage son utilisation sur le parcellaire relevé par SEDE VEOLIA sous réserve de conditions favorables validées par l'étude.

Il est rappelé que le producteur de AMORALC III assume la responsabilité liée au recyclage agricole.

Fait à Nemours en Brie

le 19.03.2022

EXPLOITATION : SEDE LEBARTON

SEDE VEOLIA

Nom

Montiel

Nom

Pohm Jean Baptiste

Signature



Signature



ACCORD PRÉALABLE

Je soussigné, M EARL LAURENT LANGLOIS exploitant à Pont St Pierre atteste avoir été
contacté par un technicien de la société SEDE VEOLIA au sujet du recyclage agricole de

Amocade IFF de la papeterie IFF Arjay

A cette occasion, nous avons rempli un questionnaire portant sur les caractéristiques de mon exploitation nommée :

EARL LAURENT LANGLOIS

Au cours de l'entretien, il m'a été présenté la valeur agronomique du produit, ses conditions d'utilisation ainsi que les différentes modalités de gestion de la filière. Un document synthétique m'a été remis et détaillé par oral.

Sur la base de ces renseignements j'envisage son utilisation sur le parcellaire relevé par SEDE VEOLIA sous réserve de conditions favorables validées par l'étude.

Il est rappelé que le producteur de Amocade IFF Arjay assume la responsabilité liée au recyclage agricole.

Fait à Pont St Pierre le 12/03/2021

EXPLOITATION : EARL LANGLOIS Laurent

SEDE VEOLIA

Nom Langlois Laurent

Nom LESAULT Benoist

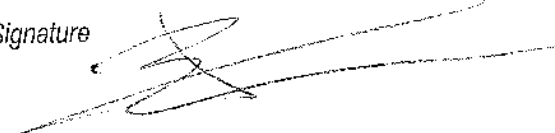
Signature 

Signature 

ZAM

ACCORD PRÉALABLE

Je soussigné, M. Blanchet exploitant à Grangy la Coudre atteste avoir été
contacté par un technicien de la société SEDE VEOLIA au sujet du recyclage agricole de
Ammoniac T.P.P.

A cette occasion, nous avons rempli un questionnaire portant sur les caractéristiques de mon exploitation nommée :
Eau Lamin

Au cours de l'entretien, il m'a été présenté la valeur agronomique du produit, ses conditions d'utilisation ainsi que les
différentes modalités de gestion de la filière. Un document synthétique m'a été remis et détaillé par oral.

Sur la base de ces renseignements j'envisage son utilisation sur le parcellaire relevé par SEDE VEOLIA sous réserve de
conditions favorables validées par l'étude.

Il est rappelé que le producteur de Ammoniac T.P.P. assume la responsabilité liée
au recyclage agricole.

Fait à Grangy la Coudre

le 25/02/2021

EXPLOITATION : SARL LAMOT-T

SEDE VEOLIA

Nom

LAMOT-Jacques

Nom

Pétra

Signature

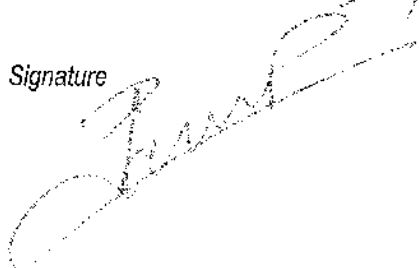

Signature

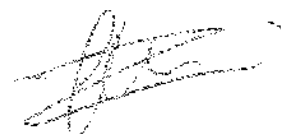

FLE

ACCORD PRÉALABLE

Je soussigné, M EARL Fleury 21 exploitant à France d'Ardenne atteste avoir été
contacté par un technicien de la société SEDE VEOLIA au sujet du recyclage agricole de

Amoncelle III produit papeterie IFF A Reims

A cette occasion, nous avons rempli un questionnaire portant sur les caractéristiques de mon exploitation nommée :

EARL Fleury 21

Au cours de l'entretien, il m'a été présenté la valeur agronomique du produit, ses conditions d'utilisation ainsi que les
différentes modalités de gestion de la filière. Un document synthétique m'a été remis et détaillé par oral.

Sur la base de ces renseignements j'envisage son utilisation sur le parcellaire relevé par SEDE VEOLIA sous réserve de
conditions favorables validées par l'étude.

Il est rappelé que le producteur de Amoncelle III
A Reims assume la responsabilité liée
au recyclage agricole.

Fait à

France d'Ardenne

le

12/03/21EXPLOITATION : EARL FLEURY 21

SEDE VEOLIA

Nom

FLEURY Jean-Luc

Nom

LE SAUT Benoit

Signature

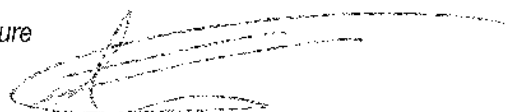

Signature

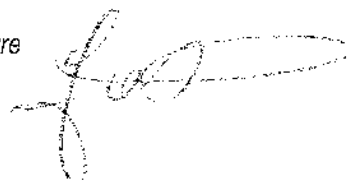

LUS

ACCORD PRÉALABLE

Je soussigné, M^r LESUEUR exploitant à BOSBOUET atteste avoir été
contacté par un technicien de la société SEDE VEOLIA au sujet du recyclage agricole de
sous-produits papeteries

A cette occasion, nous avons rempli un questionnaire portant sur les caractéristiques de mon exploitation nommée :
EARL DU PETIT NAEL

Au cours de l'entretien, il m'a été présenté la valeur agronomique du produit, ses conditions d'utilisation ainsi que les
différentes modalités de gestion de la filière. Un document synthétique m'a été remis et détaillé par oral.

Sur la base de ces renseignements j'envisage son utilisation sur le parcellaire relevé par SEDE VEOLIA sous réserve de
conditions favorables validées par l'étude.

Il est rappelé que le producteur de sous-produits, IPP assume la responsabilité liée
au recyclage agricole.

Fait à

BOSBOUETle 06.05.2021EXPLOITATION : EARL du petit nael

SEDE VEOLIA

Nom

Lesueur

Nom

Portier Jean Baptiste

Signature

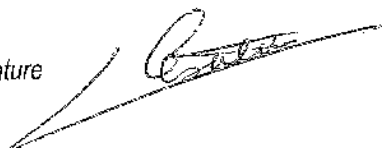

Signature



MMR

ACCORD PRÉALABLE

Je soussigné, M. MARIE Bertrand exploitant à Courteilles atteste avoir été
contacté par un technicien de la société SEDE VEOLIA au sujet du recyclage agricole de
AMMO CALC d'IPP

A cette occasion, nous avons rempli un questionnaire portant sur les caractéristiques de mon exploitation nommée :
EARL du Manoir

Au cours de l'entretien, il m'a été présenté la valeur agronomique du produit, ses conditions d'utilisation ainsi que les
différentes modalités de gestion de la filière. Un document synthétique m'a été remis et détaillé par oral.

Sur la base de ces renseignements j'envisage son utilisation sur le parcellaire relevé par SEDE VEOLIA sous réserve de
conditions favorables validées par l'étude.

Il est rappelé que le producteur de ammoniac produit industriel assume la responsabilité liée
au recyclage agricole.

Fait à Courteilles

le 11/03/21

EXPLOITATION : EARL du Manoir

SEDE VEOLIA

Nom

MARIE Bertrand

Nom

OUF Bastien

Signature



Signature



DUF

ACCORD PRÉALABLE

Je soussigné, M Dufou Robert exploitant à Beauficel en Lyons atteste avoir été
contacté par un technicien de la société SEDE VEOLIA au sujet du recyclage agricole de

Amocalc IIP de Alézy

A cette occasion, nous avons rempli un questionnaire portant sur les caractéristiques de mon exploitation nommée :

EAL Dufou

Au cours de l'entretien, il m'a été présenté la valeur agronomique du produit, ses conditions d'utilisation ainsi que les
différentes modalités de gestion de la filière. Un document synthétique m'a été remis et détaillé par oral.

Sur la base de ces renseignements j'envisage son utilisation sur le parcellaire relevé par SEDE VEOLIA sous réserve de
conditions favorables validées par l'étude.

Il est rappelé que le producteur de Amocalc IIP assume la responsabilité liée
au recyclage agricole.

Fait à

Beauficel en Lyons

le

25/08/21EXPLOITATION : EAL Dufou

SEDE VEOLIA

Nom

Dufou Robert

Nom

LESSAUT Benoit

Signature

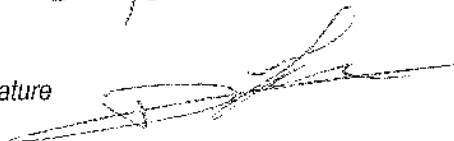

Signature



HUC

ACCORD PRÉALABLE

Je soussigné, M R. HUCHE exploitant à ST Eloi de Fouques atteste avoir été
contacté par un technicien de la société SEDE VEOLIA au sujet du recyclage agricole de
Amorale IPR

A cette occasion, nous avons rempli un questionnaire portant sur les caractéristiques de mon exploitation nommée :
SCEA du Bihorel

Au cours de l'entretien, il m'a été présenté la valeur agronomique du produit, ses conditions d'utilisation ainsi que les
différentes modalités de gestion de la filière. Un document synthétique m'a été remis et détaillé par oral.

Sur la base de ces renseignements j'envisage son utilisation sur le parcellaire relevé par SEDE VEOLIA sous réserve de
conditions favorables validées par l'étude.

Il est rappelé que le producteur de ses produits, Amorale, IPR assume la responsabilité liée
au recyclage agricole.

Fait à ST Eloi de Fouques

le 25.02.2021

EXPLOITATION : SCEA du Bihorel

SEDE VEOLIA

Nom

Mathieu Huche

Nom

Potier Jean Baptiste

Signature

[Signature]

Signature

[Signature]

ACCORD PRÉALABLE

Je soussigné, M. DORCHES exploitant à THEURAY atteste avoir été
contacté par un technicien de la société SEDE VEOLIA au sujet du recyclage agricole de
Amazone JPP

A cette occasion, nous avons rempli un questionnaire portant sur les caractéristiques de mon exploitation nommée :
EARL du BIFFOUIL

Au cours de l'entretien, il m'a été présenté la valeur agronomique du produit, ses conditions d'utilisation ainsi que les
différentes modalités de gestion de la filière. Un document synthétique m'a été remis et détaillé par oral.

Sur la base de ces renseignements j'envisage son utilisation sur le parcellaire relevé par SEDE VEOLIA sous réserve de
conditions favorables validées par l'étude.

Il est rappelé que le producteur de Amazone JPP assume la responsabilité liée
au recyclage agricole.

Fait à

THEURAY

le

15 02 2024

EXPLOITATION

EARL du BIFFOUIL

SEDE VEOLIA

Nom

Dorches

Nom

Potin Jean Baptiste

Signature

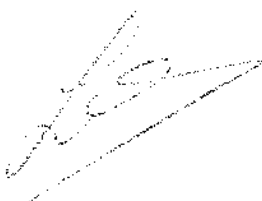

Signature



LAN

ACCORD PRÉALABLE

Je soussigné, M. EARL Longhoul exploitant à Pont St Pierre atteste avoir été
contacté par un technicien de la société SEDE VEOLIA au sujet du recyclage agricole de
Amorcad TPL de TPL papeterie Alzay.

A cette occasion, nous avons rempli un questionnaire portant sur les caractéristiques de mon exploitation nommée :
EARL LONGHOU

Au cours de l'entretien, il m'a été présenté la valeur agronomique du produit, ses conditions d'utilisation ainsi que les
différentes modalités de gestion de la filière. Un document synthétique m'a été remis et détaillé par oral.

Sur la base de ces renseignements j'envisage son utilisation sur le parcellaire relevé par SEDE VEOLIA sous réserve de
conditions favorables validées par l'étude.

Il est rappelé que le producteur de Amorcad TPL assume la responsabilité liée
au recyclage agricole.

Fait à

Pont St Pierre

le

12/03/21EXPLOITATION : EARL LONGHOU

SEDE VEOLIA

Nom

Longhoul Laurent

Nom

LESSAULT B.

Signature

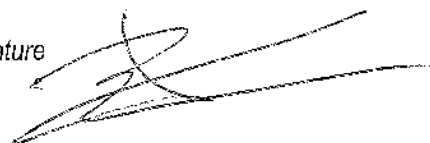

Signature



ACCORD PRÉALABLE

Je soussigné, M. Coget Guillaume exploitant à Sauvange La Campagne atteste avoir été
contacté par un technicien de la société SEDE VEOLIA au sujet du recyclage agricole de
Amorpha Tpp

A cette occasion, nous avons rempli un questionnaire portant sur les caractéristiques de mon exploitation nommée :
E.A.R.L. de La Rivière

Au cours de l'entretien, il m'a été présenté la valeur agronomique du produit, ses conditions d'utilisation ainsi que les
différentes modalités de gestion de la filière. Un document synthétique m'a été remis et détaillé par oral.

Sur la base de ces renseignements j'envisage son utilisation sur le parcellaire relevé par SEDE VEOLIA sous réserve de
conditions favorables validées par l'étude.

Il est rappelé que le producteur de Amorpha Tpp Alger assume la responsabilité liée
au recyclage agricole.

Fait à Sauvange La Campagne le 25/03/2021

EXPLOITATION : E.A.R.L. de La Rivière

SEDE VEOLIA

Nom Guillaume Coget
Signature 

Nom Lorant Benoit
Signature 

ACCORD PRÉALABLE

Je soussigné, M. Roger exploitant à Mesnil sur Vienne
contacté par un technicien de la société SEDE VEOLIA au sujet du recyclage agricole de
A. DOLALC IEP.

A cette occasion, nous avons rempli un questionnaire portant sur les caractéristiques de mon exploitation nommée :
EARL de la Courbe

Au cours de l'entretien, il m'a été présenté la valeur agronomique du produit, ses conditions d'utilisation ainsi que les différentes modalités de gestion de la filière. Un document synthétique m'a été remis et détaillé par oral.

Sur la base de ces renseignements j'envisage son utilisation sur le parcellaire relevé par SEDE VEOLIA sous réserve de conditions favorables validées par l'étude.

Il est rappelé que le producteur de A. DOLALC IEP assume la responsabilité liée au recyclage agricole.

Fait à Mesnil sur Vienne le 14/04/2011

EXPLOITATION : EARL de la Courbe

SEDE VEOLIA

Nom

M. Roger

Nom

LEONARD - BENOIT

Signature

[Signature]

Signature

[Signature]

PARI

ACCORD PRÉALABLE

Je soussigné, M. David Briere exploitant à Beza la Forêt atteste avoir été
contacté par un technicien de la société SEDE VEOLIA au sujet du recyclage agricole de
Amogadé IPR Alizay

A cette occasion, nous avons rempli un questionnaire portant sur les caractéristiques de mon exploitation nommée :
EARL de Bezacourt

Au cours de l'entretien, il m'a été présenté la valeur agronomique du produit, ses conditions d'utilisation ainsi que les
différentes modalités de gestion de la filière. Un document synthétique m'a été remis et détaillé par oral.

Sur la base de ces renseignements j'envisage son utilisation sur le parcellaire relevé par SEDE VEOLIA sous réserve de
conditions favorables validées par l'étude.

Il est rappelé que le producteur de Amogadé IPR de Alizay assume la responsabilité liée
au recyclage agricole.

Fait à

Beza la Forêt

le

25/03/2024EXPLOITATION : EARL DE BEZANCOURT

SEDE VEOLIA

Nom BRIERE DAVID

Nom

LESTRAOT Benoît

Signature



Signature



BRW

ACCORD PRÉALABLE

Je soussigné, M. Benjamin Brown, exploitant à Begula Forêt atteste avoir été
contacté par un technicien de la société SEDE VEOLIA au sujet du recyclage agricole de
Amecade TSP de Dajug

A cette occasion, nous avons rempli un questionnaire portant sur les caractéristiques de mon exploitation nommée :
SCEA Brown

Au cours de l'entretien, il m'a été présenté la valeur agronomique du produit, ses conditions d'utilisation ainsi que les
différentes modalités de gestion de la filière. Un document synthétique m'a été remis et détaillé par oral.

Sur la base de ces renseignements j'envisage son utilisation sur le parcellaire relevé par SEDE VEOLIA sous réserve de
conditions favorables validées par l'étude.

Il est rappelé que le producteur de Amecade TSP assume la responsabilité liée
au recyclage agricole.

Fait à Begula Forêt

le 25/03/22

EXPLOITATION : SCEA Brown

SEDE VEOLIA

Nom Benjamin Brown

Nom LESCULT Benoit

Signature



Signature



BRL

ACCORD PRÉALABLE

Je soussigné, M. Brière David exploitant à Bezu la Forêt atteste avoir été contacté par un technicien de la société SEDE VEOLIA au sujet du recyclage agricole de de l'Amorce Ipp de Département DCP Algérie.

A cette occasion, nous avons rempli un questionnaire portant sur les caractéristiques de mon exploitation nommée : EARL Brière des LANDES

Au cours de l'entretien, il m'a été présenté la valeur agronomique du produit, ses conditions d'utilisation ainsi que les différentes modalités de gestion de la filière. Un document synthétique m'a été remis et détaillé par oral.

Sur la base de ces renseignements j'envisage son utilisation sur le parcellaire relevé par SEDE VEOLIA sous réserve de conditions favorables validées par l'étude.

Il est rappelé que le producteur de Amorce Ipp de Algérie assume la responsabilité liée au recyclage agricole.

Fait à Bezu la Forêt

le 25/03/20

EXPLOITATION : EARL BRIERE LES LANDES

SEDE VEOLIA

Nom BRIERE David

Nom

LEBAUDT
Benoit

Signature

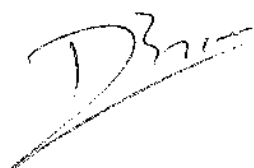

Signature



ACCORD PRÉALABLE

Je soussigné, M. Brière Jean Paul exploitant à Bezu-la-Forêt atteste avoir été
contacté par un technicien de la société SEDE VEOLIA au sujet du recyclage agricole de

Amocalc Iff. Auzay
A cette occasion, nous avons rempli un questionnaire portant sur les caractéristiques de mon exploitation nommée :

EARL Brière

Au cours de l'entretien, il m'a été présenté la valeur agronomique du produit, ses conditions d'utilisation ainsi que les
différentes modalités de gestion de la filière. Un document synthétique m'a été remis et détaillé par oral.

Sur la base de ces renseignements j'envisage son utilisation sur le parcellaire relevé par SEDE VEOLIA sous réserve de
conditions favorables validées par l'étude.

Il est rappelé que le producteur de Amocalc Iff assume la responsabilité liée
au recyclage agricole.

Fait à Bezu-la-Forêt

le 25/03/21

EXPLOITATION : EARL BRIERE

SEDE VEOLIA

Nom BRIERE Jean-Paul

Nom LECAUOT Benoit

Signature

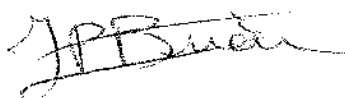

Signature



ACCORD PRÉALABLE

Je soussigné, M^r DUBOSC exploitant à Plancont-Cressy-en-Brie atteste avoir été
contacté par un technicien de la société SEDE VEOLIA au sujet du recyclage agricole de
mes produits agricoles

A cette occasion, nous avons rempli un questionnaire portant sur les caractéristiques de mon exploitation nommée :
..... DUBOSC Bruno

Au cours de l'entretien, il m'a été présenté la valeur agronomique du produit, ses conditions d'utilisation ainsi que les
différentes modalités de gestion de la filière. Un document synthétique m'a été remis et détaillé par oral.

Sur la base de ces renseignements j'envisage son utilisation sur le parcellaire relevé par SEDE VEOLIA sous réserve de
conditions favorables validées par l'étude.

Il est rappelé que le producteur des mes produits IPP assume la responsabilité liée
au recyclage agricole.

Fait à Plancont-Cressy-en-Brie

le 06.05.2011

EXPLOITATION : DUBOSC Bruno

SEDE VEOLIA

Nom

Nom

Signature

Signature

ACCORD PRÉALABLE

Je soussigné, M. Delamarre Victorien exploitant à Lesail Sans Vienne atteste avoir été
contacté par un technicien de la société SEDE VEOLIA au sujet du recyclage agricole de
ADOCATEL PP.

A cette occasion, nous avons rempli un questionnaire portant sur les caractéristiques de mon exploitation nommée :
Delamarre Victorien

Au cours de l'entretien, il m'a été présenté la valeur agronomique du produit, ses conditions d'utilisation ainsi que les
différentes modalités de gestion de la filière. Un document synthétique m'a été remis et détaillé par oral.

Sur la base de ces renseignements j'envisage son utilisation sur le parcellaire relevé par SEDE VEOLIA sous réserve de
conditions favorables validées par l'étude.

Il est rappelé que le producteur de ADOCATEL PP assume la responsabilité liée
au recyclage agricole.

Fait à Lesail Sans Vienne le 14/06/2011.

EXPLOITATION :

SEDE VEOLIA

Nom

Delamarre Victorien

Nom

LESAILT - Benoist

Signature

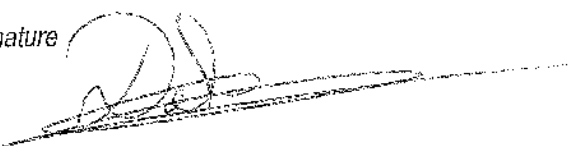

Signature



ACCORD PRÉALABLE

Je soussigné, M^r CAUENS Rémi exploitant à les Bœufs atteste avoir été
contacté par un technicien de la société SEDE VEOLOGIA au sujet du recyclage agricole de
ANDALIS TOP

A cette occasion, nous avons rempli un questionnaire portant sur les caractéristiques de mon exploitation nommée :
CAUENS Rémi

Au cours de l'entretien, il m'a été présenté la valeur agronomique du produit, ses conditions d'utilisation ainsi que les
différentes modalités de gestion de la filière. Un document synthétique m'a été remis et détaillé par oral.

Sur la base de ces renseignements j'envisage son utilisation sur le parcellaire relevé par SEDE VEOLOGIA sous réserve de
conditions favorables validées par l'étude.

Il est rappelé que le producteur des SEDE VEOLOGIA, ANDALIS TOP assume la responsabilité liée
au recyclage agricole.

Fait à

les Bœufs

le

27/03/2014EXPLOITATION : CAUENS Rémi

SEDE VEOLOGIA

Nom

CAUENS Rémi

Nom

Petit Jean Baptiste

Signature



Signature



N°D

ACCORD PRÉALABLE

Je soussigné, M. Nodet Benoit exploitant à Perruis sur Andelle atteste avoir été
contacté par un technicien de la société SEDE VEOLIA au sujet du recyclage agricole de
Amorce Ipp

A cette occasion, nous avons rempli un questionnaire portant sur les caractéristiques de mon exploitation nommée :
Nodet Benoit

Au cours de l'entretien, il m'a été présenté la valeur agronomique du produit, ses conditions d'utilisation ainsi que les
différentes modalités de gestion de la filière. Un document synthétique m'a été remis et détaillé par oral.

Sur la base de ces renseignements j'envisage son utilisation sur le parcellaire relevé par SEDE VEOLIA sous réserve de
conditions favorables validées par l'étude.

Il est rappelé que le producteur de Amorce Ipp assume la responsabilité liée
au recyclage agricole.

Fait à Perruis sur Andelle le 02 Avril 2021

EXPLOITATION : Benoit Nodet

SEDE VEOLIA

Nom Benoit Nodet

Nom LESENUT Benoit

Signature

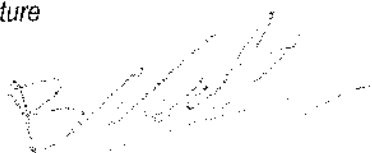

Signature



BAI

ACCORD PRÉALABLE

Je soussigné, M Bain exploitant à Chavigny Beillev atteste avoir été
contacté par un technicien de la société SEDE VEOLOGIA au sujet du recyclage agricole de
ANOCALC IPR

A cette occasion, nous avons rempli un questionnaire portant sur les caractéristiques de mon exploitation nommée :
Ecole du Bois Perrier

Au cours de l'entretien, il m'a été présenté la valeur agronomique du produit, ses conditions d'utilisation ainsi que les
différentes modalités de gestion de la filière. Un document synthétique m'a été remis et détaillé par oral.

Sur la base de ces renseignements j'envisage son utilisation sur le parcellaire relevé par SEDE VEOLOGIA sous réserve de
conditions favorables validées par l'étude.

Il est rappelé que le producteur de 3 sous produits, IPR assume la responsabilité liée
au recyclage agricole.

Fait à Chavigny Beillev le 13.04.2021

EXPLOITATION : Ecole du Bois Perrier

SEDE VEOLOGIA

Nom

BAIN Thomas

Nom

Potin Jean Baptiste

Signature

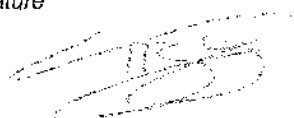

Signature



ACCORD PRÉALABLE

Je soussigné, M³ Sahien FABRICE exploitant à Bonquet 751 atteste avoir été
contacté par un technicien de la société SEDE VEOLIA au sujet du recyclage agricole de
ANOCALC IRP

A cette occasion, nous avons rempli un questionnaire portant sur les caractéristiques de mon exploitation nommée :
Sahien FABRICE

Au cours de l'entretien, il m'a été présenté la valeur agronomique du produit, ses conditions d'utilisation ainsi que les
différentes modalités de gestion de la filière. Un document synthétique m'a été remis et détaillé par oral.

Sur la base de ces renseignements j'envisage son utilisation sur le parcellaire relevé par SEDE VEOLIA sous réserve de
conditions favorables validées par l'étude.

Il est rappelé que le producteur de san produit IRP assume la responsabilité liée
au recyclage agricole.

Fait à

BONQUETle 16.04.2021

EXPLOITATION :

Sahien FABRICE

SEDE VEOLIA

Nom

Sahien Fabrice

Nom

Potier Jean Baptiste

Signature

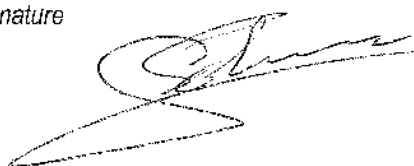

Signature



SAB

ACCORD PRÉALABLE

Je soussigné, M. A. Carrière exploitant à Banneville Aptat atteste avoir été contacté par un technicien de la société SEDE VEOLIA au sujet du recyclage agricole de sous-produits papeterie.

A cette occasion, nous avons rempli un questionnaire portant sur les caractéristiques de mon exploitation nommée : S.P. de Banneville

Au cours de l'entretien, il m'a été présenté la valeur agronomique du produit, ses conditions d'utilisation ainsi que les différentes modalités de gestion de la filière. Un document synthétique m'a été remis et détaillé par oral.

Sur la base de ces renseignements j'envisage son utilisation sur le parcellaire relevé par SEDE VEOLIA sous réserve de conditions favorables validées par l'étude.

Il est rappelé que le producteur des sous-produits, TPP assume la responsabilité liée au recyclage agricole.

Fait à Banneville Aptat

le 05.05.2021

EXPLOITATION : S.P. de Banneville

SEDE VEOLIA

Nom

Carrière Arnaud

Nom

Potier Joa Baptiste

Signature

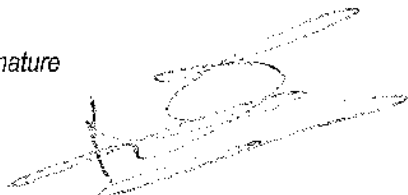

Signature



ACCORD PRÉALABLE

Je soussigné, M. PIARD Valentin exploitant à Vernueil d'Iton atteste avoir été
contacté par un technicien de la société SEDE VEOLIA au sujet du recyclage agricole d'
AMMOCALC TPP

A cette occasion, nous avons rempli un questionnaire portant sur les caractéristiques de mon exploitation nommée :
SCEA Piard

Au cours de l'entretien, il m'a été présenté la valeur agronomique du produit, ses conditions d'utilisation ainsi que les
différentes modalités de gestion de la filière. Un document synthétique m'a été remis et détaillé par oral.

Sur la base de ces renseignements j'envisage son utilisation sur le parcellaire relevé par SEDE VEOLIA sous réserve de
conditions favorables validées par l'étude.

Il est rappelé que le producteur de sous-produit papeterie assume la responsabilité liée
au recyclage agricole.

Fait à Vernueil d'Iton le 11/03/21

EXPLOITATION : SCEA Piard

SEDE VEOLIA

Nom

Piard

Nom

OUF Bastien

Signature



Signature



OGE

ACCORD PRÉALABLE

Je soussigné, M MONTIER exploitant à Dreuil en Laonnois atteste avoir été
contacté par un technicien de la société SEDE VEOILIA au sujet du recyclage agricole de
..... ANOCALC IP

A cette occasion, nous avons rempli un questionnaire portant sur les caractéristiques de mon exploitation nommée :
..... SCEA MONTIER OGER

Au cours de l'entretien, il m'a été présenté la valeur agronomique du produit, ses conditions d'utilisation ainsi que les
différentes modalités de gestion de la filière. Un document synthétique m'a été remis et détaillé par oral.

Sur la base de ces renseignements j'envisage son utilisation sur le parcellaire relevé par SEDE VEOILIA sous réserve de
conditions favorables validées par l'étude.

Il est rappelé que le producteur de L'ANOCALC IP assume la responsabilité liée
au recyclage agricole.

Fait à

Dreuil en Laonnois

le

19.03.2021EXPLOITATION : SCEA MONTIER OGER

SEDE VEOILIA

Nom

MONTIER

Nom

Robert Jean Baptiste

Signature

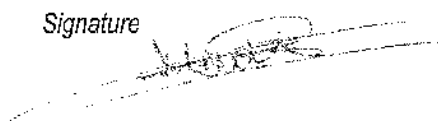

Signature

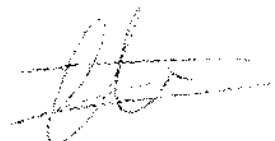

ACCORD PRÉALABLE

Je soussigné, M^{re} Venkatcha.....exploitant à Banerville Aplot.....atteste avoir été
contacté par un technicien de la société SEDE VEOLIA au sujet du recyclage agricole de
ATIOCALL IPO.....

A cette occasion, nous avons rempli un questionnaire portant sur les caractéristiques de mon exploitation nommée : Sect. légumes

Au cours de l'entretien, il m'a été présenté la valeur agronomique du produit, ses conditions d'utilisation ainsi que les différentes modalités de gestion de la filière. Un document synthétique m'a été remis et détaillé par oral.

Sur la base de ces renseignements j'envisage son utilisation sur le parcellaire relevé par SEDE VEOLIA sous réserve de conditions favorables validées par l'étude.

Il est rappelé que le producteur de saucisses fumées, Adoualco SRO assume la responsabilité liée au recyclage agricole.

Fait à ~~Amboise~~ Bonnières sur Seine le 16.03.2024

EXPLOITATION :

SEDE VEOLIA

Nom

Nom VERKINDER

Signature

Signature

Nom

Rev. Sam. Baptista

Signature

[Signature]

ACCORD PRÉALABLE

Je soussigné, M. HELLOT Marie Yvonne exploitant à Pensier sur Bédouze atteste avoir été
contacté par un technicien de la société SEDE VEOLIA au sujet du recyclage agricole de
Amande IFF de la papeterie

A cette occasion, nous avons rempli un questionnaire portant sur les caractéristiques de mon exploitation nommée :

SCEA HELLOT HELLOT Marie Yvonne

Au cours de l'entretien, il m'a été présenté la valeur agronomique du produit, ses conditions d'utilisation ainsi que les
différentes modalités de gestion de la filière. Un document synthétique m'a été remis et détaillé par oral.

Sur la base de ces renseignements j'envisage son utilisation sur le parcellaire relevé par SEDE VEOLIA sous réserve de
conditions favorables validées par l'étude.

Il est rappelé que le producteur de Amande IFF Aligny assume la responsabilité liée
au recyclage agricole.

Fait à Pensier sur Bédouze

le 18/03/2021

EXPLOITATION : SCEA HELLOT

SEDE VEOLIA

Nom HELLOT MARIE YVONNE

Nom LESAUT Benoit

Signature



Signature



ACCORD PRÉALABLE

Je soussigné, M. S. Ferrand exploitant à Bec du Huel atteste avoir été
contacté par un technicien de la société SEDE VEOLIA au sujet du recyclage agricole de
AMOCALC IIR

A cette occasion, nous avons rempli un questionnaire portant sur les caractéristiques de mon exploitation nommée :
SEEA FERRAND

Au cours de l'entretien, il m'a été présenté la valeur agronomique du produit, ses conditions d'utilisation ainsi que les
différentes modalités de gestion de la filière. Un document synthétique m'a été remis et détaillé par oral.

Sur la base de ces renseignements j'envisage son utilisation sur le parcellaire relevé par SEDE VEOLIA sous réserve de
conditions favorables validées par l'étude.

Il est rappelé que le producteur de Amocalc IIR assume la responsabilité liée
au recyclage agricole.

Fait à Bec du Huel

le 11.03.2021

EXPLOITATION : SEEA Ferrand

SEDE VEOLIA

Nom

FERRAND Benoît

Nom

Bec Jean Baptiste

Signature



Signature

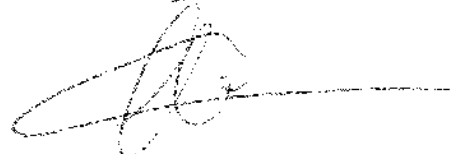

ACCORD PRÉALABLE

Je soussigné, M. Eric Delaporte exploitant à Les Andelys atteste avoir été
contacté par un technicien de la société SEDE VEOLIA au sujet du recyclage agricole de
Amorce de IFF

A cette occasion, nous avons rempli un questionnaire portant sur les caractéristiques de mon exploitation nommée :
CEA de La PAIX

Au cours de l'entretien, il m'a été présenté la valeur agronomique du produit, ses conditions d'utilisation ainsi que les
différentes modalités de gestion de la filière. Un document synthétique m'a été remis et détaillé par oral.

Sur la base de ces renseignements j'envisage son utilisation sur le parcellaire relevé par SEDE VEOLIA sous réserve de
conditions favorables validées par l'étude.

Il est rappelé que le producteur de ATOCAL C IFF assume la responsabilité liée
au recyclage agricole.

Fait à

LES ANDELYS

le

02/04/2021

EXPLOITATION

Eric Delaporte

SEDE VEOLIA

Nom

Delaporte

Nom

LESSAUT - Benoit

Signature

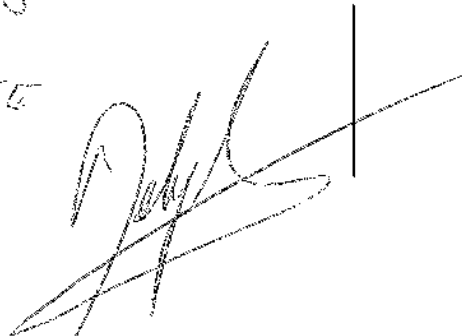

Signature



ACCORD PRÉALABLE

Je soussigné, M. P. Dezelus exploitant à Paulat atteste avoir été
contacté par un technicien de la société SEDE VEOILIA au sujet du recyclage agricole de

mes produits agricoles

A cette occasion, nous avons rempli un questionnaire portant sur les caractéristiques de mon exploitation nommée :

SCA Eric Dezelus

Au cours de l'entretien, il m'a été présenté la valeur agronomique du produit, ses conditions d'utilisation ainsi que les
différentes modalités de gestion de la filière. Un document synthétique m'a été remis et détaillé par oral.

Sur la base de ces renseignements j'envisage son utilisation sur le parcellaire relevé par SEDE VEOILIA sous réserve de
conditions favorables validées par l'étude.

Il est rappelé que le producteur de mes produits, IPD assume la responsabilité liée
au recyclage agricole.

Fait à

Haute-Garonne

le

08.04.2018

EXPLOITATION : SCA Eric Dezelus

SEDE VEOILIA

Nom DEZELUS Eric

Nom

Paulat

Signature

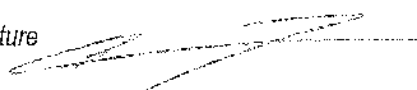

Signature



BZE

ACCORD PRÉALABLE

Je soussigné, M. DEZELLE exploitant à ROUJAT atteste avoir été
contacté par un technicien de la société SEDE VEOLIA au sujet du recyclage agricole de
des produits agricoles

A cette occasion, nous avons rempli un questionnaire portant sur les caractéristiques de mon exploitation nommée :
Eau des Brousses

Au cours de l'entretien, il m'a été présenté la valeur agronomique du produit, ses conditions d'utilisation ainsi que les
différentes modalités de gestion de la filière. Un document synthétique m'a été remis et détaillé par oral.

Sur la base de ces renseignements j'envisage son utilisation sur le parcellaire relevé par SEDE VEOLIA sous réserve de
conditions favorables validées par l'étude.

Il est rappelé que le producteur de des produits 300 assume la responsabilité liée
au recyclage agricole.

Fait à Ha-guenne Gerville le 03.04.2021

EXPLOITATION : Eau des Brousses

SEDE VEOLIA

Nom DEZELLE Eric

Nom Pierre Jean Baptiste

Signature



Signature



ACCORD PRÉALABLE

Je soussigné, M. Wydler exploitant à Henguenne atteste avoir été
contacté par un technicien de la société SEDE VEOLIA au sujet du recyclage agricole de
mes produits agricoles.

A cette occasion, nous avons rempli un questionnaire portant sur les caractéristiques de mon exploitation nommée :
Élevage de Poulets de Gallus

Au cours de l'entretien, il m'a été présenté la valeur agronomique du produit, ses conditions d'utilisation ainsi que les
différentes modalités de gestion de la filière. Un document synthétique m'a été remis et détaillé par oral.

Sur la base de ces renseignements j'envisage son utilisation sur le parcellaire relevé par SEDE VEOLIA sous réserve de
conditions favorables validées par l'étude.

Il est rappelé que le producteur de mes produits J.P.P. assume la responsabilité liée
au recyclage agricole.

Fait à Henguenne Gironde le 03.04.2024

EXPLOITATION : Élevage de Poulets de Gallus

SEDE VEOLIA

Nom DEREUS Michel

Nom

Peter Jan Biphoto

Signature



Signature

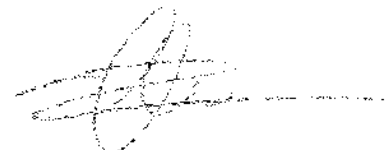

MDZ

ACCORD PRÉALABLE

Je soussigné, M. Dezelles exploitant à Hanguenau G atteste avoir été
contacté par un technicien de la société SEDE VEOLIA au sujet du recyclage agricole de
mes produits agricoles

A cette occasion, nous avons rempli un questionnaire portant sur les caractéristiques de mon exploitation nommée :
E3 Nichel Dezelles

Au cours de l'entretien, il m'a été présenté la valeur agronomique du produit, ses conditions d'utilisation ainsi que les
différentes modalités de gestion de la filière. Un document synthétique m'a été remis et détaillé par oral.

Sur la base de ces renseignements j'envisage son utilisation sur le parcellaire relevé par SEDE VEOLIA sous réserve de
conditions favorables validées par l'étude.

Il est rappelé que le producteur de mes produits agricoles assume la responsabilité liée
au recyclage agricole.

Fait à Hanguenau Granit B le 03.04.2021

EXPLOITATION : E3 Nichel Dezelles

SEDE VEOLIA

Nom Dezelles Nichel

Nom Bon

Signature



Signature



ACCORD PRÉALABLE

Je soussigné, M DEGROOTE Marc exploitant à Vervins atteste avoir été
contacté par un technicien de la société SEDE VEOLIA au sujet du recyclage agricole de
Amarante IPR.

A cette occasion, nous avons rempli un questionnaire portant sur les caractéristiques de mon exploitation nommée :
SCEA Degroote Marc et Lucile

Au cours de l'entretien, il m'a été présenté la valeur agronomique du produit, ses conditions d'utilisation ainsi que les
différentes modalités de gestion de la filière. Un document synthétique m'a été remis et détaillé par oral.

Sur la base de ces renseignements j'envisage son utilisation sur le parcellaire relevé par SEDE VEOLIA sous réserve de
conditions favorables validées par l'étude.

Il est rappelé que le producteur de Amarante IPR assume la responsabilité liée
au recyclage agricole.

Fait à

Vervins

le

12.03.2021

EXPLOITATION : SCEA DEGROOTE Marc et Lucile SEDE VEOLIA

Nom

DEGROOTE Marc

Nom

Potier Jean Baptiste

Signature



Signature



ACCORD PRÉALABLE

Je soussigné, M. DEGROOTE exploitant à atteste avoir été
contacté par un technicien de la société SEDE VEOLIA au sujet du recyclage agricole de
mes produits agricoles d'EP.

A cette occasion, nous avons rempli un questionnaire portant sur les caractéristiques de mon exploitation nommée :
EARL DE LA VALLEE PEROST

Au cours de l'entretien, il m'a été présenté la valeur agronomique du produit, ses conditions d'utilisation ainsi que les
différentes modalités de gestion de la filière. Un document synthétique m'a été remis et détaillé par oral.

Sur la base de ces renseignements j'envisage son utilisation sur le parcellaire relevé par SEDE VEOLIA sous réserve de
conditions favorables validées par l'étude.

Il est rappelé que le producteur de mes produits agricoles d'EP assume la responsabilité liée
au recyclage agricole.

Fait à

Vervées

le

12.07.2021EXPLOITATION : EARL de la Vallée Perost

SEDE VEOLIA

Nom DEGROOTE Clément

Nom

Robe Jean Baptiste

Signature



Signature



DEM

ACCORD PRÉALABLE

Je soussigné, M F. Legrand exploitant à Vernussos atteste avoir été
contacté par un technicien de la société SEDE VEOLIA au sujet du recyclage agricole de
Amazul

A cette occasion, nous avons rempli un questionnaire portant sur les caractéristiques de mon exploitation nommée :
Faire de la Nouvelle

Au cours de l'entretien, il m'a été présenté la valeur agronomique du produit, ses conditions d'utilisation ainsi que les
différentes modalités de gestion de la filière. Un document synthétique m'a été remis et détaillé par oral.

Sur la base de ces renseignements j'envisage son utilisation sur le parcellaire relevé par SEDE VEOLIA sous réserve de
conditions favorables validées par l'étude.

Il est rappelé que le producteur de Amazul IR assume la responsabilité liée
au recyclage agricole.

Fait à

Vernussos

le

11.03.2020EXPLOITATION : Faire de la Nouvelle

SEDE VEOLIA

Nom DEH200TE Marc

Nom

Pichon Jean Baptiste

Signature



Signature

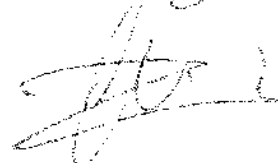

JCO

ACCORD PRÉALABLE

Je soussigné, M ⁹ DEGROOTE exploitant à Vernassès atteste avoir été
contacté par un technicien de la société SEDE VEOLIA au sujet du recyclage agricole de
Amorcele JCO

A cette occasion, nous avons rempli un questionnaire portant sur les caractéristiques de mon exploitation nommée :
clément DEGROOTE

Au cours de l'entretien, il m'a été présenté la valeur agronomique du produit, ses conditions d'utilisation ainsi que les
différentes modalités de gestion de la filière. Un document synthétique m'a été remis et détaillé par oral.

Sur la base de ces renseignements j'envisage son utilisation sur le parcellaire relevé par SEDE VEOLIA sous réserve de
conditions favorables validées par l'étude.

Il est rappelé que le producteur de Amorcele JCO assume la responsabilité liée
au recyclage agricole.

Fait à

Vernassès

le

12.03.2021EXPLOITATION : clément DEGROOTE

SEDE VEOLIA

Nom

DEGROOTE clément

Nom

Patrice Jean Bystre

Signature



Signature



ERC

ACCORD PRÉALABLE

Je soussigné, M^{re} Guillaume exploitant à Harbais atteste avoir été
contacté par un technicien de la société SEDE VEOLIA au sujet du recyclage agricole de
Ses produits papeterie

A cette occasion, nous avons rempli un questionnaire portant sur les caractéristiques de mon exploitation nommée :
SCEA de Camaré

Au cours de l'entretien, il m'a été présenté la valeur agronomique du produit, ses conditions d'utilisation ainsi que les
différentes modalités de gestion de la filière. Un document synthétique m'a été remis et détaillé par oral.

Sur la base de ces renseignements j'envisage son utilisation sur le parcellaire relevé par SEDE VEOLIA sous réserve de
conditions favorables validées par l'étude.

Il est rappelé que le producteur des Ses produits, I.P. assume la responsabilité liée
au recyclage agricole.

Fait à

Harbaisle 24.04.2021EXPLOITATION : SCEA DE CAMARÉ

SEDE VEOLIA

Nom

Signature



Nom

Signature

Podier Jean Baptiste

SOL

ACCORD PRÉALABLE

Je soussigné, M^{me}.....*Sabine*.....exploitant à.....*Bouquetot*.....atteste avoir été
contacté par un technicien de la société SEDE VEOLIA au sujet du recyclage agricole de
.....*ANDALIS IRP*.....

A cette occasion, nous avons rempli un questionnaire portant sur les caractéristiques de mon exploitation nommée :
.....*SCEA chemin du Bocage*.....

Au cours de l'entretien, il m'a été présenté la valeur agronomique du produit, ses conditions d'utilisation ainsi que les
différentes modalités de gestion de la filière. Un document synthétique m'a été remis et détaillé par oral.

Sur la base de ces renseignements j'envisage son utilisation sur le parcellaire relevé par SEDE VEOLIA sous réserve de
conditions favorables validées par l'étude.

Il est rappelé que le producteur de.....*Andalis*.....produit.....*IRP*..... assume la responsabilité liée
au recyclage agricole.

Fait à

Bouquetot

le

08.04.2021

EXPLOITATION :.....**SCEA CHEMIN DU BOCAGE**
160 Chemin du Bocage
27310 BOUQUETOT
04 783 180 00015

Nom

Shir Lin

Signature

*SOL***SEDE VEOLIA**

Nom

Potier Jean Baptiste

Signature

[Signature]

ACCORD PRÉALABLE

Je soussigné, M exploitant à Mesnil / Sten atteste avoir été
contacté par un technicien de la société SEDE VEOLIA au sujet du recyclage agricole de
sous-produit papeterie

A cette occasion, nous avons rempli un questionnaire portant sur les caractéristiques de mon exploitation nommée :
Lecozanne T. Yvet

Au cours de l'entretien, il m'a été présenté la valeur agronomique du produit, ses conditions d'utilisation ainsi que les
différentes modalités de gestion de la filière. Un document synthétique m'a été remis et détaillé par oral.

Sur la base de ces renseignements j'envisage son utilisation sur le parcellaire relevé par SEDE VEOLIA sous réserve de
conditions favorables validées par l'étude.

Il est rappelé que le producteur de sous-produits, IPR assume la responsabilité liée
au recyclage agricole.

Fait à Mesnil / Sten

le 27 cl. 2021

EXPLOITATION : LECOZANNE T. YVET

SEDE VEOLIA

Nom

Signature

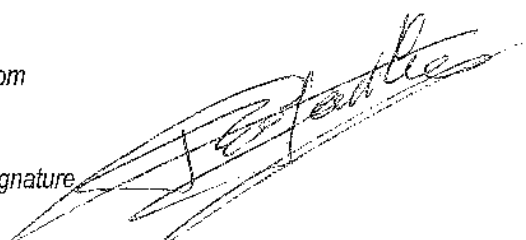

Nom

Signature

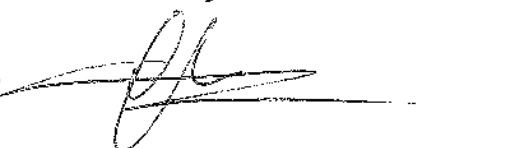
Pierre Jean Baptiste

EUM

ACCORD PRÉALABLE

Je soussigné, M^r Guenet exploitant à Epreville en Paroisse atteste avoir été
contacté par un technicien de la société SEDE VEOLIA au sujet du recyclage agricole de
son produit papeterie.

A cette occasion, nous avons rempli un questionnaire portant sur les caractéristiques de mon exploitation nommée :
Guenet Mikhaël

Au cours de l'entretien, il m'a été présenté la valeur agronomique du produit, ses conditions d'utilisation ainsi que les
différentes modalités de gestion de la filière. Un document synthétique m'a été remis et détaillé par oral.

Sur la base de ces renseignements j'envisage son utilisation sur le parcellaire relevé par SEDE VEOLIA sous réserve de
conditions favorables validées par l'étude.

Il est rappelé que le producteur de son produit, IAP assume la responsabilité liée
au recyclage agricole.

Fait à Epreville en Paroisse

le 05.05.2021

EXPLOITATION : Guenet Mikhaël

SEDE VEOLIA

Nom Guenet Mikhaël

Nom

Signature



Signature

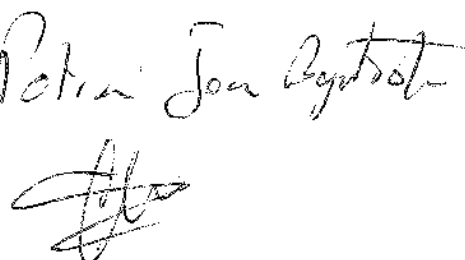

ACCORD PRÉALABLE

Je soussigné, M^r Emmanuel Gaudin exploitant à Henri-guillaume Gaudin atteste avoir été
contacté par un technicien de la société SEDE VEOLIA au sujet du recyclage agricole de
Ammoniac IPR

A cette occasion, nous avons rempli un questionnaire portant sur les caractéristiques de mon exploitation nommée :
Emmanuel Gaudin

Au cours de l'entretien, il m'a été présenté la valeur agronomique du produit, ses conditions d'utilisation ainsi que les
différentes modalités de gestion de la filière. Un document synthétique m'a été remis et détaillé par oral.

Sur la base de ces renseignements j'envisage son utilisation sur le parcellaire relevé par SEDE VEOLIA sous réserve de
conditions favorables validées par l'étude.

Il est rappelé que le producteur de Ammoniac IPR assume la responsabilité liée
au recyclage agricole.

Fait à Henri-guillaume Gaudin le 03.01.2024

EXPLOITATION : Emmanuel Gaudin

SEDE VEOLIA

Nom DEZECCUS Michel
GÉANT

Nom BH Jean Baptiste

Signature



Signature

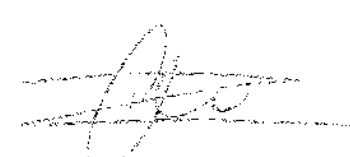

SIM

ACCORD PRÉALABLE

Je soussigné, M^r Simon exploitant à Livrey atteste avoir été
contacté par un technicien de la société SEDE VEOLIA au sujet du recyclage agricole de
Annuaire IPP

A cette occasion, nous avons rempli un questionnaire portant sur les caractéristiques de mon exploitation nommée :
GAEc Simon

Au cours de l'entretien, il m'a été présenté la valeur agronomique du produit, ses conditions d'utilisation ainsi que les
différentes modalités de gestion de la filière. Un document synthétique m'a été remis et détaillé par oral.

Sur la base de ces renseignements j'envisage son utilisation sur le parcellaire relevé par SEDE VEOLIA sous réserve de
conditions favorables validées par l'étude.

Il est rappelé que le producteur de produits IPP assume la responsabilité liée
au recyclage agricole.

Fait à Livrey

le 14.04.21

EXPLOITATION : GAEc Simon

SEDE VEOLIA

Nom Simon Stéphane

Nom

Patrice Jean Baptiste

Signature

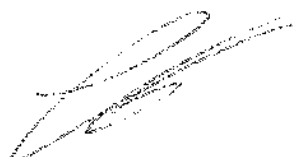

Signature

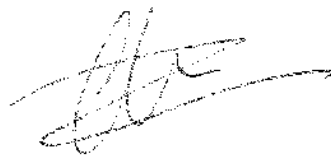

HUE

ACCORD PRÉALABLE

Je soussigné, M. Breemeersch-Hue exploitant à Berobert atteste avoir été
contacté par un technicien de la société SEDE VEOLIA au sujet du recyclage agricole de
Amorale IPR

A cette occasion, nous avons rempli un questionnaire portant sur les caractéristiques de mon exploitation nommée :
SCEA Saint Tomin

Au cours de l'entretien, il m'a été présenté la valeur agronomique du produit, ses conditions d'utilisation ainsi que les
différentes modalités de gestion de la filière. Un document synthétique m'a été remis et détaillé par oral.

Sur la base de ces renseignements j'envisage son utilisation sur le parcellaire relevé par SEDE VEOLIA sous réserve de
conditions favorables validées par l'étude.

Il est rappelé que le producteur de 5 sous produits, Amorale IPR assume la responsabilité liée
au recyclage agricole.

Fait à

Berobert

le

16.03.2021

EXPLOITATION :

SCEA St Tomin

SEDE VEOLIA

Nom

Breemeersch Nicolas

Nom

Pierre Jean Baptiste

Signature

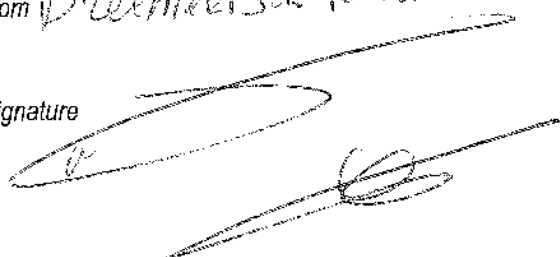

Signature



GUE

ACCORD PRÉALABLE

Je soussigné, M. Stéphane Guérard exploitant à Blainville Crevon atteste avoir été
contacté par un technicien de la société SEDE VEOLIA au sujet du recyclage agricole de
Calci hum IPR

A cette occasion, nous avons rempli un questionnaire portant sur les caractéristiques de mon exploitation nommée :
GUERARD Stéphane

Au cours de l'entretien, il m'a été présenté la valeur agronomique du produit, ses conditions d'utilisation ainsi que les
différentes modalités de gestion de la filière. Un document synthétique m'a été remis et détaillé par oral.

Sur la base de ces renseignements j'envisage son utilisation sur le parcellaire relevé par SEDE VEOLIA sous réserve de
conditions favorables validées par l'étude.

Il est rappelé que le producteur de Sans produit phytosan assume la responsabilité liée
au recyclage agricole.

Fait à Blainville Crevon

le 8 mai 2011

EXPLOITATION :

SEDE VEOLIA

Nom **GUERARD Stéphane**
Agriculteur
584 Route de Saint Arnoult
Le Capendu
76116 BLAINVILLE CREVON
Tél : 02 32 80 37 74
Signature **FR 85439 243 734/00019**

Nom GUERARD P
Signature [Signature]

LMA

ACCORD PRÉALABLE

Je soussigné, M. Alexandre Lemerrier exploitant à Alvimare atteste avoir été
contacté par un technicien de la société SEDE VEOLIA au sujet du recyclage agricole de
Celci HumIPP.

A cette occasion, nous avons rempli un questionnaire portant sur les caractéristiques de mon exploitation nommée :
EAR 2 du Carré de laux.

Au cours de l'entretien, il m'a été présenté la valeur agronomique du produit, ses conditions d'utilisation ainsi que les
différentes modalités de gestion de la filière. Un document synthétique m'a été remis et détaillé par oral.

Sur la base de ces renseignements j'envisage son utilisation sur le parcellaire relevé par SEDE VEOLIA sous réserve de
conditions favorables validées par l'étude.

Il est rappelé que le producteur de Celci HumIPP assume la responsabilité liée
au recyclage agricole.

Fait à Alvimare

le 30/04/2021

EXPLOITATION : EAR DU CARRÉ DE LAUX

SEDE VEOLIA

Nom Lemerrier Alexandre

Nom Mallard PN

Signature



Signature



CHG

ACCORD PRÉALABLE

Je soussigné, M. Gilles Chavanier exploitant à Ouville la Rivière atteste avoir été
contacté par un technicien de la société SEDE VEOLIA au sujet du recyclage agricole de
AMOCALC IPP

A cette occasion, nous avons rempli un questionnaire portant sur les caractéristiques de mon exploitation nommée :
GAEZ de Tous les Mornils

Au cours de l'entretien, il m'a été présenté la valeur agronomique du produit, ses conditions d'utilisation ainsi que les
différentes modalités de gestion de la filière. Un document synthétique m'a été remis et détaillé par oral.

Sur la base de ces renseignements j'envisage son utilisation sur le parcellaire relevé par SEDE VEOLIA sous réserve de
conditions favorables validées par l'étude.

Il est rappelé que le producteur de AMOCALC IPP assume la responsabilité liée
au recyclage agricole.

Fait à Ouville la Rivière le 28/04/2021

EXPLOITATION : GAEZ de Tous les Mornils

SEDE VEOLIA

Nom CHAVANIER GILLES

Nom Mollard SN

Signature



Signature



ALE

ACCORD PRÉALABLE

Je soussigné, M. ALEXANDRE Philippe exploitant à Eslettes atteste avoir été
contacté par un technicien de la société SEDE VEOLIA au sujet du recyclage agricole de
L-AMOCALC IPP

A cette occasion, nous avons rempli un questionnaire portant sur les caractéristiques de mon exploitation nommée :
GAEC des Abeilles

Au cours de l'entretien, il m'a été présenté la valeur agronomique du produit, ses conditions d'utilisation ainsi que les
différentes modalités de gestion de la filière. Un document synthétique m'a été remis et détaillé par oral.

Sur la base de ces renseignements j'envisage son utilisation sur le parcellaire relevé par SEDE VEOLIA sous réserve de
conditions favorables validées par l'étude.

Il est rappelé que le producteur de sous-produit porcin assume la responsabilité liée
au recyclage agricole.

Fait à Eslettes

le 08/04/21

EXPLOITATION GAEC-DES-Abeilles

SEDE VEOLIA

Nom Alexandre Philippe
Amard Sylvie

Nom OUE Bastien

Signature



Signature



JUL

ACCORD PRÉALABLE

Je soussigné, M. Julien Olivier exploitant à Fresne de plan atteste avoir été
contacté par un technicien de la société SEDE VEOLIA au sujet du recyclage agricole de
Amocalc IPP de Alizay pap'etère.

A cette occasion, nous avons rempli un questionnaire portant sur les caractéristiques de mon exploitation nommée :
GAEC de l'Espelant

Au cours de l'entretien, il m'a été présenté la valeur agronomique du produit, ses conditions d'utilisation ainsi que les
différentes modalités de gestion de la filière. Un document synthétique m'a été remis et détaillé par oral.

Sur la base de ces renseignements j'envisage son utilisation sur le parcellaire relevé par SEDE VEOLIA sous réserve de
conditions favorables validées par l'étude.

Il est rappelé que le producteur de Amocalc IPP pap'etère assume la responsabilité liée
au recyclage agricole.

Fait à Fresne de plan le 18 Mars 2014

EXPLOITATION : GAEC de l'Espelant

SEDE VEOLIA

Nom Julien

Nom LESSAULT

Signature



Signature



HED

ACCORD PRÉALABLE

Je soussigné, M. HEDOUIN LAURENT exploitant à ST Aubin Cellerville atteste avoir été
contacté par un technicien de la société SEDE VEOLIA au sujet du recyclage agricole de
ANOCALC IPP Alizay

A cette occasion, nous avons rempli un questionnaire portant sur les caractéristiques de mon exploitation nommée :
GAEC de la Source

Au cours de l'entretien, il m'a été présenté la valeur agronomique du produit, ses conditions d'utilisation ainsi que les
différentes modalités de gestion de la filière. Un document synthétique m'a été remis et détaillé par oral.

Sur la base de ces renseignements j'envisage son utilisation sur le parcellaire relevé par SEDE VEOLIA sous réserve de
conditions favorables validées par l'étude.

Il est rappelé que le producteur de ANOCALC IPP assume la responsabilité liée
au recyclage agricole.

Fait à ST Aubin Cellerville le 25/03/2021.

EXPLOITATION : GAEC de la Source

SEDE VEOLIA

Nom HEDOUIN Laurent

Nom LESSAULT BENOIST

Signature



Signature



DUP

ACCORD PRÉALABLE

Je soussigné, M. Duperron Pascal exploitant à Auzouville l'Évêque atteste avoir été
contacté par un technicien de la société SEDE VEOLIA au sujet du recyclage agricole de
Colca Hum I.P.P.

A cette occasion, nous avons rempli un questionnaire portant sur les caractéristiques de mon exploitation nommée :
GAEC de la grande plaine

Au cours de l'entretien, il m'a été présenté la valeur agronomique du produit, ses conditions d'utilisation ainsi que les
différentes modalités de gestion de la filière. Un document synthétique m'a été remis et détaillé par oral.

Sur la base de ces renseignements j'envisage son utilisation sur le parcellaire relevé par SEDE VEOLIA sous réserve de
conditions favorables validées par l'étude.

Il est rappelé que le producteur de Colca Hum I.P.P. assume la responsabilité liée
au recyclage agricole.

Fait à Auzouville l'Évêque le 29/04/2021

EXPLOITATION : GAEC de la grande plaine

SEDE VEOLIA

Nom DUPERRON P

Signature



Nom Mallard RN

Signature



PDA

ACCORD PRÉALABLE

Je soussigné, M. PUECH D'ALISSAC Arnold exploitant à Sissy Terville atteste avoir été
contacté par un technicien de la société SEDE VEOLIA au sujet du recyclage agricole de
l'AMOCALC IPP

A cette occasion, nous avons rempli un questionnaire portant sur les caractéristiques de mon exploitation nommée :

GAEC de la Ferme du Tays

Au cours de l'entretien, il m'a été présenté la valeur agronomique du produit, ses conditions d'utilisation ainsi que les
différentes modalités de gestion de la filière. Un document synthétique m'a été remis et détaillé par oral.

Sur la base de ces renseignements j'envisage son utilisation sur le parcellaire relevé par SEDE VEOLIA sous réserve de
conditions favorables validées par l'étude.

Il est rappelé que le producteur de sous produit propetier assume la responsabilité liée
au recyclage agricole.

Fait à Sissy Terville

le 02/04/21

EXPLOITATION : GAEC de la Ferme du Tays

SEDE VEOLIA

Nom Puech d'Alissac Arnold

Nom OUE Bastien

Signature



Signature



SOU

ACCORD PRÉALABLE

Je soussigné, M. SOUDEY Victor exploitant à Gougnillières atteste avoir été
contacté par un technicien de la société SEDE VEOLIA au sujet du recyclage agricole de
l'AMOCALC IPP

A cette occasion, nous avons rempli un questionnaire portant sur les caractéristiques de mon exploitation nommée :
EARL Victor Soudey

Au cours de l'entretien, il m'a été présenté la valeur agronomique du produit, ses conditions d'utilisation ainsi que les
différentes modalités de gestion de la filière. Un document synthétique m'a été remis et détaillé par oral.

Sur la base de ces renseignements j'envisage son utilisation sur le parcellaire relevé par SEDE VEOLIA sous réserve de
conditions favorables validées par l'étude.

Il est rappelé que le producteur de sous produit papeter assume la responsabilité liée
au recyclage agricole.

Fait à Gieville

le 20/08/21

EXPLOITATION : EARL Victor SOUDEY

SEDE VEOLIA

Nom Victor SOUDEY

Nom OUF Bastien

Signature



Signature

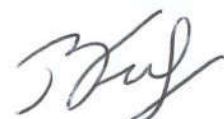

PET

ACCORD PRÉALABLE

Je soussigné, M^{me} PETIT Valérie exploitant à FONGUEUSENARE atteste avoir été
contacté par un technicien de la société SEDE VEOLIA au sujet du recyclage agricole de
Colci HumIPP

A cette occasion, nous avons rempli un questionnaire portant sur les caractéristiques de mon exploitation nommée :
EARL EUDIER Valérie

Au cours de l'entretien, il m'a été présenté la valeur agronomique du produit, ses conditions d'utilisation ainsi que les
différentes modalités de gestion de la filière. Un document synthétique m'a été remis et détaillé par oral.

Sur la base de ces renseignements j'envisage son utilisation sur le parcellaire relevé par SEDE VEOLIA sous réserve de
conditions favorables validées par l'étude.

Il est rappelé que le producteur de Colci HumIPP assume la responsabilité liée
au recyclage agricole.

Fait à FONGUEUSENARE

le 23/04/2021

EXPLOITATION : EARL EUDIER Valérie

SEDE VEOLIA

Nom Petit Valérie

Nom Nollard Pierre-Nicolas

Signature

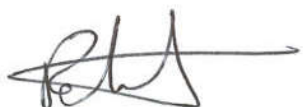

Signature



PEP

ACCORD PRÉALABLE

Je soussigné, M PETIT Philippe exploitant à FONGUEUSEMARE atteste avoir été
contacté par un technicien de la société SEDE VEOLIA au sujet du recyclage agricole de
Calci Hum I.P.P.

A cette occasion, nous avons rempli un questionnaire portant sur les caractéristiques de mon exploitation nommée :
EARL Petit Philippe

Au cours de l'entretien, il m'a été présenté la valeur agronomique du produit, ses conditions d'utilisation ainsi que les
différentes modalités de gestion de la filière. Un document synthétique m'a été remis et détaillé par oral.

Sur la base de ces renseignements j'envisage son utilisation sur le parcellaire relevé par SEDE VEOLIA sous réserve de
conditions favorables validées par l'étude.

Il est rappelé que le producteur de Calci Hum I.P.P. assume la responsabilité liée
au recyclage agricole.

Fait à FONGUEUSEMARE

le 29/04/2021

EXPLOITATION : EARL Petit

SEDE VEOLIA

Nom Petit Philippe

Nom Mollard SN

Signature

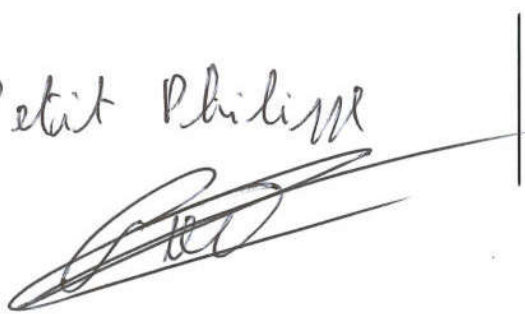

Signature



PAV

ACCORD PRÉALABLE

Je soussigné, M. PAVLOFF Olivier exploitant à Mouney atteste avoir été
contacté par un technicien de la société SEDE VEOLIA au sujet du recyclage agricole de
R. AMMO CALC IPP

A cette occasion, nous avons rempli un questionnaire portant sur les caractéristiques de mon exploitation nommée :
EARL Pavloff

Au cours de l'entretien, il m'a été présenté la valeur agronomique du produit, ses conditions d'utilisation ainsi que les
différentes modalités de gestion de la filière. Un document synthétique m'a été remis et détaillé par oral.

Sur la base de ces renseignements j'envisage son utilisation sur le parcellaire relevé par SEDE VEOLIA sous réserve de
conditions favorables validées par l'étude.

Il est rappelé que le producteur de sous produit papeter assume la responsabilité liée
au recyclage agricole.

Fait à Mouney

le 22/04/27

EXPLOITATION : EARL PAVLOFF

SEDE VEOLIA

Nom PAVLOFF Olivier

Nom OUF Bastien

Signature



Signature



LEL

ACCORD PRÉALABLE

Je soussigné, M Lecroq.....exploitant à Saint Pierre Louis.....atteste avoir été
contacté par un technicien de la société SEDE VEOLIA au sujet du recyclage agricole de
AMOCALL IPP.....

A cette occasion, nous avons rempli un questionnaire portant sur les caractéristiques de mon exploitation nommée :
EARL Lecroq.....

Au cours de l'entretien, il m'a été présenté la valeur agronomique du produit, ses conditions d'utilisation ainsi que les
différentes modalités de gestion de la filière. Un document synthétique m'a été remis et détaillé par oral.

Sur la base de ces renseignements j'envisage son utilisation sur le parcellaire relevé par SEDE VEOLIA sous réserve de
conditions favorables validées par l'étude.

Il est rappelé que le producteur de AMOCALL IPP..... assume la responsabilité liée
au recyclage agricole.

Fait à Saint Pierre Louis

le 26/04/2021

EXPLOITATION

EARL LECROQ

Nom

LECROQ Patrice

Signature

Lecroq P

SEDE VEOLIA

Nom

MALLARD

Signature

[Signature]

LAU

ACCORD PRÉALABLE

Je soussigné, M LAURENT XAVIER exploitant à St Aubin de la Rivière atteste avoir été
contacté par un technicien de la société SEDE VEOLIA au sujet du recyclage agricole de
APROCALC IPP

A cette occasion, nous avons rempli un questionnaire portant sur les caractéristiques de mon exploitation nommée :
LAURENT XAVIER

Au cours de l'entretien, il m'a été présenté la valeur agronomique du produit, ses conditions d'utilisation ainsi que les
différentes modalités de gestion de la filière. Un document synthétique m'a été remis et détaillé par oral.

Sur la base de ces renseignements j'envisage son utilisation sur le parcellaire relevé par SEDE VEOLIA sous réserve de
conditions favorables validées par l'étude.

Il est rappelé que le producteur de APROCALC IPP assume la responsabilité liée
au recyclage agricole.

Fait à St Aubin de la Rivière le 15/04/21

EXPLOITATION : Xavier Laurent

SEDE VEOLIA

Nom LaurentNom LESSAUT Benoist

Signature

Signature

DEO

ACCORD PRÉALABLE

Je soussigné, M. DEPORTE François exploitant à Saint André sur Coilly atteste avoir été
contacté par un technicien de la société SEDE VEOLIA au sujet du recyclage agricole de
Colza Hum IPP

A cette occasion, nous avons rempli un questionnaire portant sur les caractéristiques de mon exploitation nommée :
EARL La Ferme Saint Jean

Au cours de l'entretien, il m'a été présenté la valeur agronomique du produit, ses conditions d'utilisation ainsi que les
différentes modalités de gestion de la filière. Un document synthétique m'a été remis et détaillé par oral.

Sur la base de ces renseignements j'envisage son utilisation sur le parcellaire relevé par SEDE VEOLIA sous réserve de
conditions favorables validées par l'étude.

Il est rappelé que le producteur de sous produit rapetier assume la responsabilité liée
au recyclage agricole.

Fait à Saint André sur Coilly le 30/04/21

EXPLOITATION EARL La Ferme ST Jean

SEDE VEOLIA

Nom Deporte François

Nom OUF Bastien

Signature FD

Signature BOUF

BEL

ACCORD PRÉALABLE

Je soussigné, M. BELLEST Emmanuel exploitant à Soluel atteste avoir été
contacté par un technicien de la société SEDE VEOLIA au sujet du recyclage agricole de
L-AMMOCALC IPP

A cette occasion, nous avons rempli un questionnaire portant sur les caractéristiques de mon exploitation nommée :
EARL du Val aux Loups

Au cours de l'entretien, il m'a été présenté la valeur agronomique du produit, ses conditions d'utilisation ainsi que les
différentes modalités de gestion de la filière. Un document synthétique m'a été remis et détaillé par oral.

Sur la base de ces renseignements j'envisage son utilisation sur le parcellaire relevé par SEDE VEOLIA sous réserve de
conditions favorables validées par l'étude.

Il est rappelé que le producteur de sous-produit propétier assume la responsabilité liée
au recyclage agricole.

Fait à Soluel

le 26/04/27

EXPLOITATION : EARL du Val aux Loups

SEDE VEOLIA

Nom Bellest Emmanuel

Nom OUF Bastien

Signature



Signature



ACCORD PRÉALABLE

Je soussigné, M. Eudier exploitant à Fontenay atteste avoir été
contacté par un technicien de la société SEDE VEOLIA au sujet du recyclage agricole de
bois de papeterie d'IPP

A cette occasion, nous avons rempli un questionnaire portant sur les caractéristiques de mon exploitation nommée :
Earl du Tot

Au cours de l'entretien, il m'a été présenté la valeur agronomique du produit, ses conditions d'utilisation ainsi que les
différentes modalités de gestion de la filière. Un document synthétique m'a été remis et détaillé par oral.

Sur la base de ces renseignements j'envisage son utilisation sur le parcellaire relevé par SEDE VEOLIA sous réserve de
conditions favorables validées par l'étude.

Il est rappelé que le producteur de bois de papeterie assume la responsabilité liée
au recyclage agricole.

Fait à Fontenay

le 18/03/2021

EXPLOITATION : EARL Du TOT

SEDE VEOLIA

Nom EUDIER Pascal

Nom Roussel Raphaël

Signature

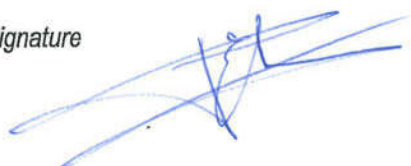

Signature



RAJ

ACCORD PRÉALABLE

Je soussigné, M. Raimbourg exploitant à Goudreville l'Abbaye atteste avoir été
contacté par un technicien de la société SEDE VEOLIA au sujet du recyclage agricole de
sous-produits ITP ANOCALC

A cette occasion, nous avons rempli un questionnaire portant sur les caractéristiques de mon exploitation nommée :
EARL de Meaillet

Au cours de l'entretien, il m'a été présenté la valeur agronomique du produit, ses conditions d'utilisation ainsi que les
différentes modalités de gestion de la filière. Un document synthétique m'a été remis et détaillé par oral.

Sur la base de ces renseignements j'envisage son utilisation sur le parcellaire relevé par SEDE VEOLIA sous réserve de
conditions favorables validées par l'étude.

Il est rappelé que le producteur de ITP assume la responsabilité liée
au recyclage agricole.

Fait à Goudrevillele 21/04/2021EXPLOITATION : EARL de Meaillet

SEDE VEOLIA

Nom

RAIMBOURG Jean

Nom

Mallard

Signature



Signature



DED

ACCORD PRÉALABLE

Je soussigné, M. Decaen exploitant à Epouville atteste avoir été
contacté par un technicien de la société SEDE VEOLIA au sujet du recyclage agricole de
Boue de papeterie d'IPP

A cette occasion, nous avons rempli un questionnaire portant sur les caractéristiques de mon exploitation nommée :
Earl du Gray

Au cours de l'entretien, il m'a été présenté la valeur agronomique du produit, ses conditions d'utilisation ainsi que les
différentes modalités de gestion de la filière. Un document synthétique m'a été remis et détaillé par oral.

Sur la base de ces renseignements j'envisage son utilisation sur le parcellaire relevé par SEDE VEOLIA sous réserve de
conditions favorables validées par l'étude.

Il est rappelé que le producteur de Boue de papeterie assume la responsabilité liée
au recyclage agricole.

Fait à Epouville

le 18/03/2021

EXPLOITATION : EARL du GRAY

50 Rue du GRAY
76133 EPOUVILLE

Nom DECAEN Didier

Signature

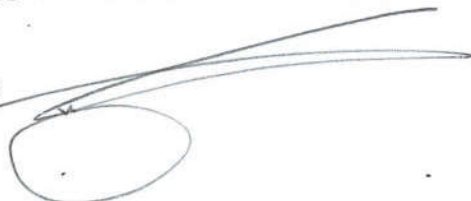

SEDE VEOLIA

Nom

Roussel Raphael

Signature



ACCORD PRÉALABLE

Je soussigné, M. VANDORPE Nicolas exploitant à Molauvey atteste avoir été
contacté par un technicien de la société SEDE VEOLIA au sujet du recyclage agricole de
Colza Hum IPP

A cette occasion, nous avons rempli un questionnaire portant sur les caractéristiques de mon exploitation nommée :
EARL du Bois Ricard

Au cours de l'entretien, il m'a été présenté la valeur agronomique du produit, ses conditions d'utilisation ainsi que les
différentes modalités de gestion de la filière. Un document synthétique m'a été remis et détaillé par oral.

Sur la base de ces renseignements j'envisage son utilisation sur le parcellaire relevé par SEDE VEOLIA sous réserve de
conditions favorables validées par l'étude.

Il est rappelé que le producteur de mon produit rapetier assume la responsabilité liée
au recyclage agricole.

Fait à Molauvey

le 30/04/21

EXPLOITATION : EARL du Bois Ricard

SEDE VEOLIA

Nom VANDORPE

Nom OUF Bastien

Signature



Signature



LTC

ACCORD PRÉALABLE

Je soussigné, M^r LECROQ exploitant à Summesnil atteste avoir été
contacté par un technicien de la société SEDE VEOLIA au sujet du recyclage agricole de
ANO CALL IPP

A cette occasion, nous avons rempli un questionnaire portant sur les caractéristiques de mon exploitation nommée :
Eau des Trants Colombiers

Au cours de l'entretien, il m'a été présenté la valeur agronomique du produit, ses conditions d'utilisation ainsi que les
différentes modalités de gestion de la filière. Un document synthétique m'a été remis et détaillé par oral.

Sur la base de ces renseignements j'envisage son utilisation sur le parcellaire relevé par SEDE VEOLIA sous réserve de
conditions favorables validées par l'étude.

Il est rappelé que le producteur de sans produits, IPP assume la responsabilité liée
au recyclage agricole.

Fait à Summesnil

le 09.04.2021

EXPLOITATION : Eau des Trants
Colombiers.

Nom

LECROQ Philippe

Signature



SEDE VEOLIA

Nom

Petie Jean Baptiste

Signature



LAH

ACCORD PRÉALABLE

Je soussigné, M. Benoît Lacaille exploitant à Ecretteville les Bains atteste avoir été
contacté par un technicien de la société SEDE VEOLIA au sujet du recyclage agricole de
AMOCALC I PP

A cette occasion, nous avons rempli un questionnaire portant sur les caractéristiques de mon exploitation nommée :
EARL des Glaneurs

Au cours de l'entretien, il m'a été présenté la valeur agronomique du produit, ses conditions d'utilisation ainsi que les
différentes modalités de gestion de la filière. Un document synthétique m'a été remis et détaillé par oral.

Sur la base de ces renseignements j'envisage son utilisation sur le parcellaire relevé par SEDE VEOLIA sous réserve de
conditions favorables validées par l'étude.

Il est rappelé que le producteur de AMOCALC I PP assume la responsabilité liée
au recyclage agricole.

Fait à Ecretteville les Bains le 23/04/2021

EXPLOITATION : EARL des Glaneurs

SEDE VEOLIA

Nom M. Lacaille

Nom Mollard

Signature



Signature



JGR

ACCORD PRÉALABLE

Je soussigné, M. GRANDSIRE Jérôme exploitant à Tissy Tiville atteste avoir été
contacté par un technicien de la société SEDE VEOLIA au sujet du recyclage agricole de
0-AMMOCALC IPP

A cette occasion, nous avons rempli un questionnaire portant sur les caractéristiques de mon exploitation nommée :
EARL de Tissy

Au cours de l'entretien, il m'a été présenté la valeur agronomique du produit, ses conditions d'utilisation ainsi que les
différentes modalités de gestion de la filière. Un document synthétique m'a été remis et détaillé par oral.

Sur la base de ces renseignements j'envisage son utilisation sur le parcellaire relevé par SEDE VEOLIA sous réserve de
conditions favorables validées par l'étude.

Il est rappelé que le producteur de sous produit propetier assume la responsabilité liée
au recyclage agricole.

Fait à Tissy Tiville

le 22/04/27

EXPLOITATION : EARL de Pissy

SEDE VEOLIA

Nom

GRANDSIRE Jérôme

Nom

OUF Bastien

Signature



Signature



ROS

ACCORD PRÉALABLE

Je soussigné, Mexploitant à.....Yerville.....atteste avoir été
contacté par un technicien de la société SEDE VEOLIA au sujet du recyclage agricole de
.....AMO.CALC I.P.P.....

A cette occasion, nous avons rempli un questionnaire portant sur les caractéristiques de mon exploitation nommée :
.....EARL de Rimant.....

Au cours de l'entretien, il m'a été présenté la valeur agronomique du produit, ses conditions d'utilisation ainsi que les
différentes modalités de gestion de la filière. Un document synthétique m'a été remis et détaillé par oral.

Sur la base de ces renseignements j'envisage son utilisation sur le parcellaire relevé par SEDE VEOLIA sous réserve de
conditions favorables validées par l'étude.

Il est rappelé que le producteur de.....AMO.CALC I.P.P..... assume la responsabilité liée
au recyclage agricole.

Fait à Yerville -

le 12 04 - 2021

EXPLOITATION : EARL de Rimant

SEDE VEOLIA

Nom Roussignol Barthand

Nom Polini Jean Baptiste

Signature B Roussignol

Signature 

DLT

ACCORD PRÉALABLE

Je soussigné, M^r Delamare exploitant à Val de Saône atteste avoir été
contacté par un technicien de la société SEDE VEOLIA au sujet du recyclage agricole de
sous produits papetiers d'IPP

A cette occasion, nous avons rempli un questionnaire portant sur les caractéristiques de mon exploitation nommée :
Earl CTN

Au cours de l'entretien, il m'a été présenté la valeur agronomique du produit, ses conditions d'utilisation ainsi que les
différentes modalités de gestion de la filière. Un document synthétique m'a été remis et détaillé par oral.

Sur la base de ces renseignements j'envisage son utilisation sur le parcellaire relevé par SEDE VEOLIA sous réserve de
conditions favorables validées par l'étude.

Il est rappelé que le producteur de sous produits papetiers assume la responsabilité liée
au recyclage agricole.

Fait à Val de Saône

le 04/05/2021

EXPLOITATION : EARL CTN Delamare

SEDE VEOLIA

Nom

Delamare

Signature

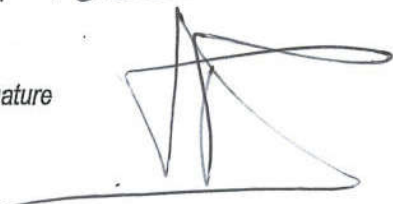

Nom

Rousselle Raphaël

Signature



CAR

ACCORD PRÉALABLE

Je soussigné, M. CORNILLOT Valentin exploitant à Bois Guéroux Saint Adrien atteste avoir été contacté par un technicien de la société SEDE VEOLIA au sujet du recyclage agricole de l-AMOCALC IPP.

A cette occasion, nous avons rempli un questionnaire portant sur les caractéristiques de mon exploitation nommée : EARL Cornillot.

Au cours de l'entretien, il m'a été présenté la valeur agronomique du produit, ses conditions d'utilisation ainsi que les différentes modalités de gestion de la filière. Un document synthétique m'a été remis et détaillé par oral.

Sur la base de ces renseignements j'envisage son utilisation sur le parcellaire relevé par SEDE VEOLIA sous réserve de conditions favorables validées par l'étude.

Il est rappelé que le producteur de son produit papeter assume la responsabilité liée au recyclage agricole.

Fait à Bois Guéroux Saint Adrien le 08/04/21

EXPLOITATION : EARL Cornillot

SEDE VEOLIA

Nom CORNILLOT VALENTIN

Nom OUE Bastien

Signature



Signature



CLW

ACCORD PRÉALABLE

Je soussigné, M. CALLEWAERT Olivier exploitant à Quinsonpoix atteste avoir été
contacté par un technicien de la société SEDE VEOLIA au sujet du recyclage agricole de
l'AMOCALC IPP

A cette occasion, nous avons rempli un questionnaire portant sur les caractéristiques de mon exploitation nommée :
EARL Collewert

Au cours de l'entretien, il m'a été présenté la valeur agronomique du produit, ses conditions d'utilisation ainsi que les
différentes modalités de gestion de la filière. Un document synthétique m'a été remis et détaillé par oral.

Sur la base de ces renseignements j'envisage son utilisation sur le parcellaire relevé par SEDE VEOLIA sous réserve de
conditions favorables validées par l'étude.

Il est rappelé que le producteur de son produit papetier assume la responsabilité liée
au recyclage agricole.

Fait à Quinsonpoix

le 08/04/21

EXPLOITATION : EARL CALLEWAERT

SEDE VEOLIA

Nom CALLEWAERT
Olivier

Nom OUF Bastien

Signature



Signature



BLV✓

ACCORD PRÉALABLE

Je soussigné, M. Bloquel Verdet exploitant à Montérolles atteste avoir été
contacté par un technicien de la société SEDE VEOLIA au sujet du recyclage agricole de
Amorade IIP

A cette occasion, nous avons rempli un questionnaire portant sur les caractéristiques de mon exploitation nommée :
EARL Bloquel Verdet

Au cours de l'entretien, il m'a été présenté la valeur agronomique du produit, ses conditions d'utilisation ainsi que les
différentes modalités de gestion de la filière. Un document synthétique m'a été remis et détaillé par oral.

Sur la base de ces renseignements j'envisage son utilisation sur le parcellaire relevé par SEDE VEOLIA sous réserve de
conditions favorables validées par l'étude.

Il est rappelé que le producteur de Amorade IIP assume la responsabilité liée
au recyclage agricole.

Fait à Montérolles

le 02/04/2021

EXPLOITATION : EARL Bloquel Verdet - SEDE VEOLIA

Nom Bloquel Frank
Signature BLV

Nom LESSAULT
Signature [Signature]

DLF

ACCORD PRÉALABLE

Je soussigné, M. DELAFOSSÉ Daniel exploitant à Bintot atteste avoir été
contacté par un technicien de la société SEDE VEOLIA au sujet du recyclage agricole de
LA MOCALC IPP

A cette occasion, nous avons rempli un questionnaire portant sur les caractéristiques de mon exploitation nommée :
DELAFOSSÉ Daniel

Au cours de l'entretien, il m'a été présenté la valeur agronomique du produit, ses conditions d'utilisation ainsi que les
différentes modalités de gestion de la filière. Un document synthétique m'a été remis et détaillé par oral.

Sur la base de ces renseignements j'envisage son utilisation sur le parcellaire relevé par SEDE VEOLIA sous réserve de
conditions favorables validées par l'étude.

Il est rappelé que le producteur de son produit propriétaire assume la responsabilité liée
au recyclage agricole.

Fait à

Bintot

le

02/04/21

EXPLOITATION :

SEDE VEOLIA

Nom

Delaforse Daniel-

Nom

OUF Bastien

Signature



Signature



DEN

ACCORD PRÉALABLE

Je soussigné, M. Decaigny Nicolas, exploitant à Caude St Beuve atteste avoir été
contacté par un technicien de la société SEDE VEOLIA au sujet du recyclage agricole de

des produits de la papeterie IPP de ALIZAY

A cette occasion, nous avons rempli un questionnaire portant sur les caractéristiques de mon exploitation nommée :

Decaigny Nicolas

Au cours de l'entretien, il m'a été présenté la valeur agronomique du produit, ses conditions d'utilisation ainsi que les
différentes modalités de gestion de la filière. Un document synthétique m'a été remis et détaillé par oral.

Sur la base de ces renseignements j'envisage son utilisation sur le parcellaire relevé par SEDE VEOLIA sous réserve de
conditions favorables validées par l'étude.

Il est rappelé que le producteur de des produits papeterie de assume la responsabilité liée
au recyclage agricole. IPP Alizay / Calci Hum IPP

Fait à Caude St Beuve

le 28/04/21

EXPLOITATION : Decaigny Nicolas

SEDE VEOLIA

Nom Decaigny

Nom

LESSAUT B

Signature



Signature



COL

ACCORD PRÉALABLE

Je soussigné, M. Corseaux exploitant à La Gerlangue atteste avoir été
contacté par un technicien de la société SEDE VEOLIA au sujet du recyclage agricole de
sous produits papetiers d'IPP

A cette occasion, nous avons rempli un questionnaire portant sur les caractéristiques de mon exploitation nommée :
Corseaux Ludovic

Au cours de l'entretien, il m'a été présenté la valeur agronomique du produit, ses conditions d'utilisation ainsi que les
différentes modalités de gestion de la filière. Un document synthétique m'a été remis et détaillé par oral.

Sur la base de ces renseignements j'envisage son utilisation sur le parcellaire relevé par SEDE VEOLIA sous réserve de
conditions favorables validées par l'étude.

Il est rappelé que le producteur de sous produits papetiers assume la responsabilité liée
au recyclage agricole.

Fait à La Gerlangue

le 29/04/2021

EXPLOITATION :

Corseaux Ludovic

SEDE VEOLIA

Nom

1111

Nom

Rousselle Raphaël

Signature

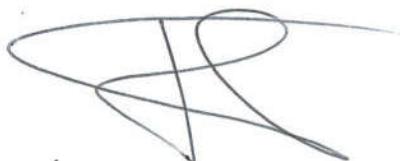

Signature



BEA

ACCORD PRÉALABLE

Je soussigné, M. Beaucamp exploitant à Péville atteste avoir été
contacté par un technicien de la société SEDE VEOLIA au sujet du recyclage agricole de
sous produits papetiers de l'usine IPP

A cette occasion, nous avons rempli un questionnaire portant sur les caractéristiques de mon exploitation nommée :
Beaucamp Olives

Au cours de l'entretien, il m'a été présenté la valeur agronomique du produit, ses conditions d'utilisation ainsi que les
différentes modalités de gestion de la filière. Un document synthétique m'a été remis et détaillé par oral.

Sur la base de ces renseignements j'envisage son utilisation sur le parcellaire relevé par SEDE VEOLIA sous réserve de
conditions favorables validées par l'étude.

Il est rappelé que le producteur de sous produits papetiers assume la responsabilité liée
au recyclage agricole.

Fait à Péville

le 23/04/2021

EXPLOITATION : OLIVIER NOTICIAIR

SEDE VEOLIA

Nom NOTICIAIR OLIVIER

Nom

Roussel Raphaël

Signature



Signature



VH4

ACCORD PRÉALABLE

Je soussigné M^{me} VAAS Pascale exploitant à MASSACALCET ai été
contacté par un technicien de la société SEDE VEOLIA au sujet du recyclage agricole de
MASSACALCET

A cette occasion, nous avons rempli un questionnaire portant sur les caractéristiques de mon exploitation nommée :

VAAS Pascale

Au cours de l'entretien, il m'a été présenté la valeur agronomique du produit, ses conditions d'utilisation ainsi que les
différentes modalités de gestion de la filière. Un document synthétique m'a été remis et détaillé par oral

Sur la base de ces renseignements j'envisage son utilisation sur le parcellaire relevé par SEDE VEOLIA sous réserve de
conditions favorables validées par l'étude.

Il est rappelé que le producteur de MASSACALCET assume la responsabilité liée
au recyclage agricole.

Fait à MASSACALCET le 25/03/2011

EXPLOITATION : VAAS Pascale

SEDE VEOLIA

Nom VAAS Pascale

Nom CESSAULT Benoît

Signature

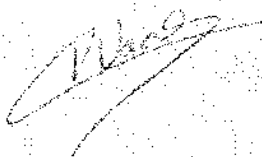

Signature



ACCORD PRÉALABLE

Je soussigné, M. TRUPTIL exploitant à Enverville atteste avoir été
contacté par un technicien de la société SEDE VEOLIA au sujet du recyclage agricole de
AMOCAL TSP

A cette occasion, nous avons rempli un questionnaire portant sur les caractéristiques de mon exploitation nommée :
TRUPTIL Enverville

Au cours de l'entretien, il m'a été présenté la valeur agronomique du produit, ses conditions d'utilisation ainsi que les
différentes modalités de gestion de la filière. Un document synthétique m'a été remis et détaillé par oral.

Sur la base de ces renseignements j'envisage son utilisation sur le parcellaire relevé par SEDE VEOLIA sous réserve de
conditions favorables validées par l'étude.

Il est rappelé que le producteur de AMOCAL TSP assume la responsabilité liée
au recyclage agricole.

Fait à

Enverville

le

27/04/2014

EXPLOITATION

Truptil Enverville

SEDE VEOLIA

Nom

Truptil Enverville

Nom

Muller

Signature

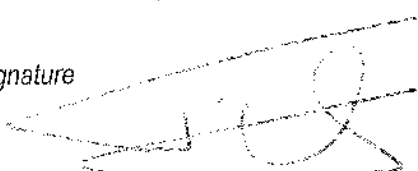

Signature



ACCORD PRÉALABLE

Je soussigné, M ELIOT exploitant à Lindabert atteste avoir été
contacté par un technicien de la société SEDE VEOLIA au sujet du recyclage agricole de
AMOCALL ITP

A cette occasion, nous avons rempli un questionnaire portant sur les caractéristiques de mon exploitation nommée :
SCEA La Triolaine

Au cours de l'entretien, il m'a été présenté la valeur agronomique du produit, ses conditions d'utilisation ainsi que les
différentes modalités de gestion de la filière. Un document synthétique m'a été remis et détaillé par oral.

Sur la base de ces renseignements j'envisage son utilisation sur le parcellaire relevé par SEDE VEOLIA sous réserve de
conditions favorables validées par l'étude.

Il est rappelé que le producteur de AMOCALL ITP assume la responsabilité liée
au recyclage agricole.

Fait à

Lindabert

le

26/04/2021EXPLOITATION : SCEA La Triolaine

SEDE VEOLIA

Nom ELIOT JULIENNom Mallard

Signature

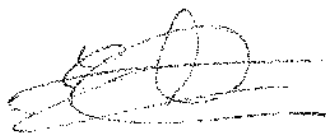

Signature



ERC

ACCORD PRÉALABLE

Je soussigné, M. Gaultier exploitant à La Neuville d'Artois atteste avoir été
contacté par un technicien de la société SEDE VEOLIA au sujet du recyclage agricole de
Amorpha IP (Pétrole) Nizy.

A cette occasion, nous avons rempli un questionnaire portant sur les caractéristiques de mon exploitation nommée :
SCA Gaultier.

Au cours de l'entretien, il m'a été présenté la valeur agronomique du produit, ses conditions d'utilisation ainsi que les
différentes modalités de gestion de la filière. Un document synthétique m'a été remis et détaillé par oral.

Sur la base de ces renseignements j'envisage son utilisation sur le parcellaire relevé par SEDE VEOLIA sous réserve de
conditions favorables validées par l'étude.

Il est rappelé que le producteur de Amorpha IP assume la responsabilité liée
au recyclage agricole.

Fait à La Neuville d'Artois le 18/03/2024

EXPLOITATION : SCA Gaultier

SEDE VEOLIA

Nom Gaultier

Nom

LESSAULT - Benoit

Signature



Signature



665

ACCORD PRÉALABLE

Je soussigné, M. LEDRU Bruno exploitant à Moss Guérard Saint Etienne atteste avoir été contacté par un technicien de la société SEDE VEOLIA au sujet du recyclage agricole de L. AMOCALC IPP.

A cette occasion, nous avons rempli un questionnaire portant sur les caractéristiques de mon exploitation nommée : SCEA Ferme du Moss Valtier.

Au cours de l'entretien, il m'a été présenté la valeur agronomique du produit, ses conditions d'utilisation ainsi que les différentes modalités de gestion de la filière. Un document synthétique m'a été remis et détaillé par oral.

Sur la base de ces renseignements j'envisage son utilisation sur le parcellaire relevé par SEDE VEOLIA sous réserve de conditions favorables validées par l'étude.

Il est rappelé que le producteur de son produit pyrolytique assume la responsabilité liée au recyclage agricole.

Fait à Moss Guérard Saint Etienne le 03/04/21

EXPLOITATION : Ferme du Moss Valtier

SEDE VEOLIA

Nom

LEDRU

Nom

OVE Bastien

Signature

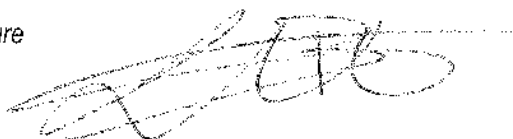

Signature



ACCORD PRÉALABLE

Je soussigné, M. Conseaux exploitant à la Cédange atteste avoir été
contacté par un technicien de la société SEDE VEOLIA au sujet du recyclage agricole de
mes produits agricoles

A cette occasion, nous avons rempli un questionnaire portant sur les caractéristiques de mon exploitation nommée :
SCEA Ferme de Peron

Au cours de l'entretien, il m'a été présenté la valeur agronomique du produit, ses conditions d'utilisation ainsi que les
différentes modalités de gestion de la filière. Un document synthétique m'a été remis et détaillé par oral.

Sur la base de ces renseignements j'envisage son utilisation sur le parcellaire relevé par SEDE VEOLIA sous réserve de
conditions favorables validées par l'étude.

Il est rappelé que le producteur de mes produits agricoles assume la responsabilité liée
au recyclage agricole.

Fait à

la Cédange

le

29/04/2010

EXPLOITATION :

SCEA Ferme de Peron

SEDE VEOLIA

Nom

Conseaux

Nom

Roussel Raphaël

Signature



Signature



ACCORD PRÉALABLE

Je soussigné, M. Dr. Thézy exploitant à Beaureville St Owen atteste avoir été
contacté par un technicien de la société SEDE VEOLIA au sujet du recyclage agricole de
AMOCALC I.P.P.

A cette occasion, nous avons rempli un questionnaire portant sur les caractéristiques de mon exploitation nommée :
SCEA du hert l'abbé

Au cours de l'entretien, il m'a été présenté la valeur agronomique du produit, ses conditions d'utilisation ainsi que les
différentes modalités de gestion de la filière. Un document synthétique m'a été remis et détaillé par oral.

Sur la base de ces renseignements j'envisage son utilisation sur le parcellaire relevé par SEDE VEOLIA sous réserve de
conditions favorables validées par l'étude.

Il est rappelé que le producteur de AMOCALC I.P.P. assume la responsabilité liée
au recyclage agricole.

Fait à Beaureville St Owen le 23/04/2021

EXPLOITATION : SCEA du hert l'abbé

SEDE VEOLIA

Nom Alexandre Thézy

Nom Mallard

Signature



Signature



LED

ACCORD PRÉALABLE

Je soussigné, M. LEDRU Bruno exploitant à Bois Guérard Saint Adrien atteste avoir été
contacté par un technicien de la société SEDE VEOLIA au sujet du recyclage agricole de
P-AMO CALC IPP

A cette occasion, nous avons rempli un questionnaire portant sur les caractéristiques de mon exploitation nommée :
SCEA du Bois le Vicomte

Au cours de l'entretien, il m'a été présenté la valeur agronomique du produit, ses conditions d'utilisation ainsi que les
différentes modalités de gestion de la filière. Un document synthétique m'a été remis et détaillé par oral.

Sur la base de ces renseignements j'envisage son utilisation sur le parcellaire relevé par SEDE VEOLIA sous réserve de
conditions favorables validées par l'étude.

Il est rappelé que le producteur de bois produit papeterie assume la responsabilité liée
au recyclage agricole.

Fait à Bois Guérard Saint Adrien le 03/04/27

EXPLOITATION : SCEA du Bois le Vicomte

SEDE VEOLIA

Nom LEDRU BRUNO

Nom OUF Bastien

Signature

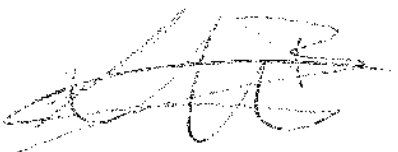

Signature



DVC

ACCORD PRÉALABLE

Je soussigné, M. REXE christophe exploitant à Angoulême Tournai atteste avoir été contacté par un technicien de la société SEDE VEOLIA au sujet du recyclage agricole de AMORALS IEP.

A cette occasion, nous avons rempli un questionnaire portant sur les caractéristiques de mon exploitation nommée : SCEA D'ANGULÊME.

Au cours de l'entretien, il m'a été présenté la valeur agronomique du produit, ses conditions d'utilisation ainsi que les différentes modalités de gestion de la filière. Un document synthétique m'a été remis et détaillé par oral.

Sur la base de ces renseignements j'envisage son utilisation sur le parcellaire relevé par SEDE VEOLIA sous réserve de conditions favorables validées par l'étude.

Il est rappelé que le producteur de AMORALS IEP assume la responsabilité liée au recyclage agricole.

Fait à

Angoulême Tournai

le

28/04/2009EXPLOITATION : SCEA D'ANGULÊME

SEDE VEOLIA

Nom

REXE christophe

Nom

M. ALLARD EN

Signature



Signature



PPE

ACCORD PRÉALABLE

Je soussigné, M. Paris Julien exploitant à LORLEAO atteste avoir été
contacté par un technicien de la société SEDE VEOLIA au sujet du recyclage agricole de
Amor de Ile.

A cette occasion, nous avons rempli un questionnaire portant sur les caractéristiques de mon exploitation nommée :

SCA de St Gerpin

Au cours de l'entretien, il m'a été présenté la valeur agronomique du produit, ses conditions d'utilisation ainsi que les
différentes modalités de gestion de la filière. Un document synthétique m'a été remis et détaillé par oral.

Sur la base de ces renseignements j'envisage son utilisation sur le parcellaire relevé par SEDE VEOLIA sous réserve de
conditions favorables validées par l'étude.

Il est rappelé que le producteur de Amor de Ile assume la responsabilité liée
au recyclage agricole.

Fait à

LORLEAO

le

08/06/21

EXPLOITATION :

SCA de St Gerpin

SEDE VEOLIA

Nom

Paris Julien

Nom

LESSAULT - Benoit

Signature

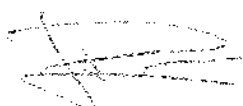

Signature



DER

ACCORD PRÉALABLE

Je soussigné, M. Derycke Benoît exploitant à Bihorel atteste avoir été
contacté par un technicien de la société SEDE VEOLIA au sujet du recyclage agricole de
Amende IIR.

A cette occasion, nous avons rempli un questionnaire portant sur les caractéristiques de mon exploitation nommée :
Société Derycke

Au cours de l'entretien, il m'a été présenté la valeur agronomique du produit, ses conditions d'utilisation ainsi que les
différentes modalités de gestion de la filière. Un document synthétique m'a été remis et détaillé par oral.

Sur la base de ces renseignements j'envisage son utilisation sur le parcellaire relevé par SEDE VEOLIA sous réserve de
conditions favorables validées par l'étude.

Il est rappelé que le producteur de Amende IIR assume la responsabilité liée
au recyclage agricole.

Fait à

Bihorelle 24/03/21

EXPLOITATION :

SEDE VEOLIA

Nom

DERYCKE

Nom

LESSAULT, Benoît

Signature

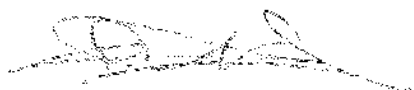

Signature



20/4

ACCORD PRÉALABLE

Je soussigné, M. LEPREVOST exploitant à Pikery atteste avoir été
contacté par un technicien de la société SEDE VEOLIA au sujet du recyclage agricole de
Colza Humide

A cette occasion, nous avons rempli un questionnaire portant sur les caractéristiques de mon exploitation nommée :
SCEA de la Mare

Au cours de l'entretien, il m'a été présenté la valeur agronomique du produit, ses conditions d'utilisation ainsi que les
différentes modalités de gestion de la filière. Un document synthétique m'a été remis et détaillé par oral.

Sur la base de ces renseignements j'envisage son utilisation sur le parcellaire relevé par SEDE VEOLIA sous réserve de
conditions favorables validées par l'étude.

Il est rappelé que le producteur de Colza Humide assume la responsabilité liée
au recyclage agricole.

Fait à

Pikery

le

29/04/2014EXPLOITATION : SCEA de la Mare

SEDE VEOLIA

Nom

LEPREVOSTAmédée

Nom

LESSACQ Benoît

Signature



Signature

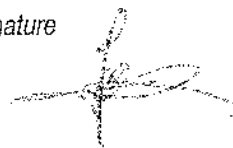

SOT

ACCORD PRÉALABLE

Je soussigné, M^r DE SUTTER exploitant à BETTEVILLE atteste avoir été contacté par un technicien de la société SEDE VEOLIA au sujet du recyclage agricole de L'Amicale IPP

A cette occasion, nous avons rempli un questionnaire portant sur les caractéristiques de mon exploitation nommée : SCA DE CARVILLE

Au cours de l'entretien, il m'a été présenté la valeur agronomique du produit, ses conditions d'utilisation ainsi que les différentes modalités de gestion de la filière. Un document synthétique m'a été remis et détaillé par oral.

Sur la base de ces renseignements j'envisage son utilisation sur le parcellaire relevé par SEDE VEOLIA sous réserve de conditions favorables validées par l'étude.

Il est rappelé que le producteur de Sous-produit IPP assume la responsabilité liée au recyclage agricole.

Fait à

BETTEVILLE

le

12/04/2021

EXPLOITATION :

SCA de Carville

SEDE VEOLIA

Nom

De Sutter Marc

Nom

Patrice Jean Baptiste

Signature

Société Civile Agricole de Carville
P a m DE SUTTER
Ferme du manoir - 76150 BETTEVILLE
Produits de terre de consommation
Tél. 33(0) 235 920 725 - Fax : 33(0) 235 917 450
RCS Caen 01142 - SIRET 328 099 399 0027
TVA FR 09 328 099 395

Signature



IKP

ACCORD PRÉALABLE

Je soussigné, M. Prevost Pascal exploitant à Sommenai atteste avoir été
contacté par un technicien de la société SEDE VEOLIA au sujet du recyclage agricole de
Calci HumIFP

A cette occasion, nous avons rempli un questionnaire portant sur les caractéristiques de mon exploitation nommée :
Pascal Pascal

Au cours de l'entretien, il m'a été présenté la valeur agronomique du produit, ses conditions d'utilisation ainsi que les
différentes modalités de gestion de la filière. Un document synthétique m'a été remis et détaillé par oral.

Sur la base de ces renseignements j'envisage son utilisation sur le parcellaire relevé par SEDE VEOLIA sous réserve de
conditions favorables validées par l'étude.

Il est rappelé que le producteur de Calci HumIFP assume la responsabilité liée
au recyclage agricole.

Fait à

Sommenai

le

03/05/2021

EXPLOITATION :

SEDE VEOLIA

Nom

Prevost

Nom

Mollerat PN

Signature

Prevost

Signature

Mollerat

CCH

ACCORD PRÉALABLE

Je soussigné, M. Jean-Pierre CLECH exploitant à Saint-Martin de l'If atteste avoir été contacté par un technicien de la société SEDE VEOLIA au sujet du recyclage agricole de son produit AMOGLAC IFF.

A cette occasion, nous avons rempli un questionnaire portant sur les caractéristiques de mon exploitation nommée : SCEA Ferme du Manoir

Au cours de l'entretien, il m'a été présenté la valeur agronomique du produit, ses conditions d'utilisation ainsi que les différentes modalités de gestion de la filière. Un document synthétique m'a été remis et détaillé par oral.

Sur la base de ces renseignements j'envisage son utilisation sur le parcellaire relevé par SEDE VEOLIA sous réserve de conditions favorables validées par l'étude.

Il est rappelé que le producteur de AMOGLAC IFF assume la responsabilité liée au recyclage agricole.

Fait à Saint-Martin de l'If

le 22/04/2021

EXPLOITATION : SCEA Ferme du Manoir

SEDE VEOLIA

Nom

Clech Jean-Pierre

Signature



Nom

MALLARD

Signature



MBW

ACCORD PRÉALABLE

Je soussigné, M Jérôme Marinac marre exploitant à Hambures atteste avoir été
contacté par un technicien de la société SEDE VEOLIA au sujet du recyclage agricole de
AMOCALL IPP

A cette occasion, nous avons rempli un questionnaire portant sur les caractéristiques de mon exploitation nommée :
Jérôme Marinac marre

Au cours de l'entretien, il m'a été présenté la valeur agronomique du produit, ses conditions d'utilisation ainsi que les
différentes modalités de gestion de la filière. Un document synthétique m'a été remis et détaillé par oral.

Sur la base de ces renseignements j'envisage son utilisation sur le parcellaire relevé par SEDE VEOLIA sous réserve de
conditions favorables validées par l'étude.

Il est rappelé que le producteur de AMOCALL IPP assume la responsabilité liée
au recyclage agricole.

Fait à Hamburesle 22/04/2021EXPLOITATION Jérôme Marinac marre

SEDE VEOLIA

Nom MARINAC MARRE JérômeNom Mallard

Signature



Signature



PLA

ACCORD PRÉALABLE

Je soussigné, M. Pierre Planchon exploitant à Etolleville atteste avoir été
contacté par un technicien de la société SEDE VEOLIA au sujet du recyclage agricole de
Calcium I.P.P.

A cette occasion, nous avons rempli un questionnaire portant sur les caractéristiques de mon exploitation nommée :
Planchon Pierre

Au cours de l'entretien, il m'a été présenté la valeur agronomique du produit, ses conditions d'utilisation ainsi que les
différentes modalités de gestion de la filière. Un document synthétique m'a été remis et détaillé par oral.

Sur la base de ces renseignements j'envisage son utilisation sur le parcellaire relevé par SEDE VEOLIA sous réserve de
conditions favorables validées par l'étude.

Il est rappelé que le producteur de Calcium I.P.P. assume la responsabilité liée
au recyclage agricole.

Fait à Etolleville

le 23/04/2021

EXPLOITATION :

PLANCHON PIERRE

1 RUE DES CHATAIGNIERS

76560 ETALLEVILLE

0677478800

EXPLOITATION INDIVIDUELLE

Siret 503 262 891 000 16 - APE 0111Z

N° TVA FR 78 503262891

Nom

Signature

SEDE VEOLIA

Nom

Mollard Pierre

Signature



Pte

ACCORD PRÉALABLE

Je soussigné, M. Pierre Blanchon exploitant à Etalleville atteste avoir été
contacté par un technicien de la société SEDE VEOLIA au sujet du recyclage agricole de
Calci Hum I.P.P.

A cette occasion, nous avons rempli un questionnaire portant sur les caractéristiques de mon exploitation nommée :
SCEA des Epars

Au cours de l'entretien, il m'a été présenté la valeur agronomique du produit, ses conditions d'utilisation ainsi que les
différentes modalités de gestion de la filière. Un document synthétique m'a été remis et détaillé par oral.

Sur la base de ces renseignements j'envisage son utilisation sur le parcellaire relevé par SEDE VEOLIA sous réserve de
conditions favorables validées par l'étude.

Il est rappelé que le producteur de Calci Hum I.P.P. assume la responsabilité liée
au recyclage agricole.

Fait à Etalleville

le 29/04/2021

EXPLOITATION : SCEA des Epars

SEDE VEOLIA

Nom

SCEA DES EPARS
1 RUE DES CHATAIGNIERS
76560 ETALLEVILLE
0677478800

SCEA au capital de 95 000 €
Siret 431 368 547 000 29 - APE 0150Z
N° TVA FR 20 431368547

Signature



Nom

Mallard RN

Signature



LCA

ACCORD PRÉALABLE

Je soussigné, M. LEPAGE Vincent exploitant à Quimacamps atteste avoir été
contacté par un technicien de la société SEDE VEOLIA au sujet du recyclage agricole de
AROCALC DAP

A cette occasion, nous avons rempli un questionnaire portant sur les caractéristiques de mon exploitation nommée :
LEPAGE VINCENT

Au cours de l'entretien, il m'a été présenté la valeur agronomique du produit, ses conditions d'utilisation ainsi que les
différentes modalités de gestion de la filière. Un document synthétique m'a été remis et détaillé par oral.

Sur la base de ces renseignements j'envisage son utilisation sur le parcellaire relevé par SEDE VEOLIA sous réserve de
conditions favorables validées par l'étude.

Il est rappelé que le producteur de AROCALC DAP assume la responsabilité liée
au recyclage agricole.

Fait à

Quimacamps

le

15/04/21EXPLOITATION : LEPAGE Vincent

SEDE VEOLIA

Nom

Lepage Vincent

Nom

LESSAULT Benoît

Signature

Vincent

Signature

Benoît

L3L

ACCORD PRÉALABLE

Je soussigné, M. LEDRU Jean Louis exploitant à Bois Guérard Saint Adrien atteste avoir été contacté par un technicien de la société SEDE VEOLIA au sujet du recyclage agricole de R. AMOCALC IPP.

A cette occasion, nous avons rempli un questionnaire portant sur les caractéristiques de mon exploitation nommée : LEDRU Jean Louis.

Au cours de l'entretien, il m'a été présenté la valeur agronomique du produit, ses conditions d'utilisation ainsi que les différentes modalités de gestion de la filière. Un document synthétique m'a été remis et détaillé par oral.

Sur la base de ces renseignements j'envisage son utilisation sur le parcellaire relevé par SEDE VEOLIA sous réserve de conditions favorables validées par l'étude.

Il est rappelé que le producteur de bois produit papeterie assume la responsabilité liée au recyclage agricole.

Fait à Bois Guérard Saint Adrien le 03/04/21

EXPLOITATION : LEDRU Jean Louis

SEDE VEOLIA

Nom

LEDRU Jean Louis

Nom

OUF Bastien

Signature



Signature



LEC

ACCORD PRÉALABLE

Je soussigné, M. LECLERC Joël exploitant à Morquay le Sommeuys atteste avoir été
contacté par un technicien de la société SEDE VEOLIA au sujet du recyclage agricole de
Colza HumIPP.

A cette occasion, nous avons rempli un questionnaire portant sur les caractéristiques de mon exploitation nommée :
LECLERC Joël

Au cours de l'entretien, il m'a été présenté la valeur agronomique du produit, ses conditions d'utilisation ainsi que les
différentes modalités de gestion de la filière. Un document synthétique m'a été remis et détaillé par oral.

Sur la base de ces renseignements j'envisage son utilisation sur le parcellaire relevé par SEDE VEOLIA sous réserve de
conditions favorables validées par l'étude.

Il est rappelé que le producteur de ses produits pérennes assume la responsabilité liée
au recyclage agricole.

Fait à Morquay le Sommeuys le 06/09/27

EXPLOITATION : Leclerc Joël

SEDE VEOLIA

Nom Leclerc Joël

Nom DUF Bastien

Signature

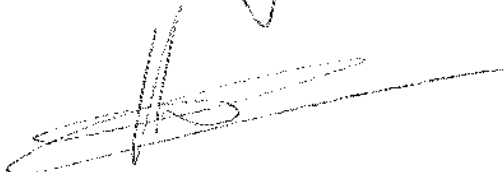

Signature



CRI

ACCORD PRÉALABLE

Je soussigné, M. Guad Philippe exploitant à Quevreville la Poterie atteste avoir été contacté par un technicien de la société SEDE VEOLIA au sujet du recyclage agricole de ATOCALC Ipp.

A cette occasion, nous avons rempli un questionnaire portant sur les caractéristiques de mon exploitation nommée : Guad Philippe.

Au cours de l'entretien, il m'a été présenté la valeur agronomique du produit, ses conditions d'utilisation ainsi que les différentes modalités de gestion de la filière. Un document synthétique m'a été remis et détaillé par oral.

Sur la base de ces renseignements j'envisage son utilisation sur le parcellaire relevé par SEDE VEOLIA sous réserve de conditions favorables validées par l'étude.

Il est rappelé que le producteur de ATOCALC Ipp assume la responsabilité liée au recyclage agricole.

Fait à Quevreville la Poterie le 15/04/2021

EXPLOITATION : Guad Philippe

SEDE VEOLIA

Nom GRISSEL Philippe

Nom LESSTAUT - Benoist

Signature Guad Philippe

Signature [Signature]

LIM

ACCORD PRÉALABLE

Je soussigné, M. Lemaire exploitant à Le Havre atteste avoir été
contacté par un technicien de la société SEDE VEOLIA au sujet du recyclage agricole de
des sous-produits industriels de l'IPP

A cette occasion, nous avons rempli un questionnaire portant sur les caractéristiques de mon exploitation nommée :

Gaec Lemaire

Au cours de l'entretien, il m'a été présenté la valeur agronomique du produit, ses conditions d'utilisation ainsi que les
différentes modalités de gestion de la filière. Un document synthétique m'a été remis et détaillé par oral.

Sur la base de ces renseignements j'envisage son utilisation sur le parcellaire relevé par SEDE VEOLIA sous réserve de
conditions favorables validées par l'étude.

Il est rappelé que le producteur de sous-produits industriels de l'IPP assume la responsabilité liée
au recyclage agricole.

Fait à

Le Havre

le

25/04/2021EXPLOITATION : GAEC LEMAIRE

SEDE VEOLIA

Nom Lemaire Thomas

Nom

Roussel Raphaël

Signature

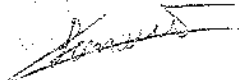

Signature



OSSE

ACCORD PRÉALABLE

Je soussigné, M. SIMON Chartier exploitant à Cherville Motteville atteste avoir été contacté par un technicien de la société SEDE VEOLIA au sujet du recyclage agricole de L-AMMOCALC IPP.

A cette occasion, nous avons rempli un questionnaire portant sur les caractéristiques de mon exploitation nommée : GAE C du Thil

Au cours de l'entretien, il m'a été présenté la valeur agronomique du produit, ses conditions d'utilisation ainsi que les différentes modalités de gestion de la filière. Un document synthétique m'a été remis et détaillé par oral.

Sur la base de ces renseignements j'envisage son utilisation sur le parcellaire relevé par SEDE VEOLIA sous réserve de conditions favorables validées par l'étude.

Il est rappelé que le producteur de nos produits agricoles assume la responsabilité liée au recyclage agricole.

Fait à Cherville-Motteville le 26/04/21

EXPLOITATION : GAE C du Thil

SEDE VEOLIA

Nom SIMON Chartier

Nom OUF Bastien

Signature



Signature



BAZ

ACCORD PRÉALABLE

Je soussigné, M. EARL BAZILE exploitant à La Neuville Chant d'Aoud atteste avoir été
contacté par un technicien de la société SEDE VEOLIA au sujet du recyclage agricole de
D'Amécule IFF.

A cette occasion, nous avons rempli un questionnaire portant sur les caractéristiques de mon exploitation nommée :
EARL BAZILE

Au cours de l'entretien, il m'a été présenté la valeur agronomique du produit, ses conditions d'utilisation ainsi que les
différentes modalités de gestion de la filière. Un document synthétique m'a été remis et détaillé par oral.

Sur la base de ces renseignements j'envisage son utilisation sur le parcellaire relevé par SEDE VEOLIA sous réserve de
conditions favorables validées par l'étude.

Il est rappelé que le producteur de Amécule IFF assume la responsabilité liée
au recyclage agricole. parcélisé IFF B. Bazile

Fait à La Neuville Chant d'Aoud le 12/03/2021.

EXPLOITATION : EARL BAZILE

SEDE VEOLIA

Nom BAZILE ThierryNom LESCAUT Laurent

Signature



Signature



ACCORD PRÉALABLE

Je soussigné, M. LAVISSE Philippe exploitant à St Wandille Ranson atteste avoir été
contacté par un technicien de la société SEDE VEOLIA au sujet du recyclage agricole de
Colci Hum FFP

A cette occasion, nous avons rempli un questionnaire portant sur les caractéristiques de mon exploitation nommée :
GAEC du Genetay

Au cours de l'entretien, il m'a été présenté la valeur agronomique du produit, ses conditions d'utilisation ainsi que les
différentes modalités de gestion de la filière. Un document synthétique m'a été remis et détaillé par oral.

Sur la base de ces renseignements j'envisage son utilisation sur le parcellaire relevé par SEDE VEOLIA sous réserve de
conditions favorables validées par l'étude.

Il est rappelé que le producteur de Colci Hum FFP assume la responsabilité liée
au recyclage agricole.

Fait à St Wandille Ranson
Rives en Serre

le 03/05/2021

EXPLOITATION : GAEC du Genetay

SEDE VEOLIA

Nom LAVISSE PHILIPPE

Nom Mollard PV

Signature



Signature



Annexe IV : Carte d'ensemble



LEGENDE	
	76_DEPARTEMENT
	Inova Pulp & Paper
	Parcelle
	AAC
	PPR
	PPE
	N2000_ZSC
	N2000_ZPS

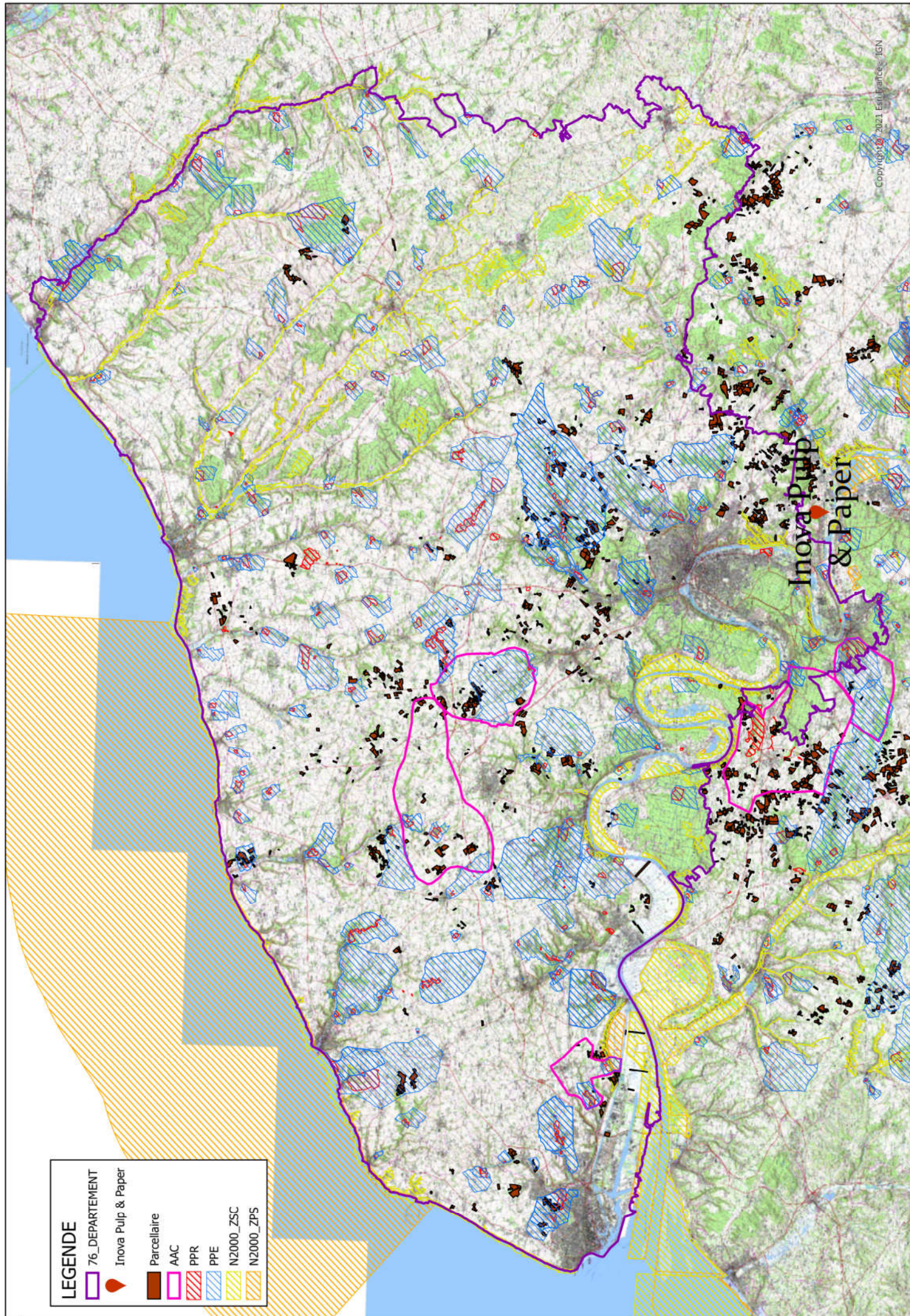

**Annexe V : Etat des lieux des superpositions
compatibles**

Liste des superpositions complémentaires

Références agriculteur SEDE	Raison sociale	Nom du gérant principal de l'exploitation	Code Postal	Commune	Superposition annoncée par le gérant lors de la rencontre
CAU	EARL CAILLOUEL AURELIEN	CAILLOUEL AURELIEN	F-27520	BOISSEY-LE-CHÂTEL	Porcherie Deschamps
BLV	EARL BLOQUEL VERDET	BLOQUEL FRANCK	F-76680	MONTÉROLIER	Boues STEP Buchy
BI	EARL BRIERE	BRIERE JEAN-PAUL	F-27480	BÉZU-LA-FORÊT	Boues Danone
BRW	SCEA BROWN	BROWN BENJAMIN	F-27480	BÉZU-LA-FORÊT	Boues Danone
BRI	EARL DE BEZANCOURT	BRIERE JEAN-PAUL	F-27480	BÉZU-LA-FORÊT	Boues Danone
COG	EARL DE LA RAVINE	COGET GUILLAUME	F-27150	SAUSSAY-LA-CAMPAGNE	Boues STEP Perriers-sur-Andelle
BZE	EARL DES BERANGERS	DEZELLUS MICHEL	F-27350	ROUTOT	Méthaniseur Mr Dezellus / Boues de STEP Routot
LAH	EARL DES GLANEURS	LACAILLE BENOIT	F-76190	ÉCRETEVILLE-LÈS-BAONS	Méthaniseur
LTC	EARL DES TROIS COLOMBIERS	LECROQ PHILIPPE	F-76560	SOMMESNIL	Méthaniseur / Effluents de sucrerie
PET	EARL EUDIER VALERIE	PETIT PHILIPPE	F-76280	FONGUEUSEMARE	Porcherie / Méthaniseur
LAU	EARL LAURENT	LAURENT THIERRY	F-76520	SAINT-AUBIN-CELLOVILLE	SRAP de Boos
LEL	EARL LECROQ	LECROQ PATRICE	F-76640	TERRES-DE-CAUX	Porcherie Caux Porcs
LET	EARL LETAILLEUR ALBERT	LETAILLEUR ALBERT	F-27700	FRENELLES-EN-VEXIN	STEP Ecoiis
DEZ	EARL MICHEL DEZELLUS	DEZELLUS MICHEL	F-27310	HONGUEMARE-GUENOUVILLE	Méthaniseur Mr Dezellus
PAU	EARL PAUCHET	PAUCHET SAMUEL	F-27130	LES BARILS	STEP Les Barils
PEP	EARL PETIT PHILIPPE	PETIT PHILIPPE	F-76280	FONGUEUSEMARE	Porcherie / Méthaniseur
GOU	EARL THIERRY GOURLIN	GOURLIN FRERES	F-27800	SAINT-ÉLOI-DE-FOURQUES	Biozan Sanofi
FAB	FABERT VINCENT	FABERT VINCENT	F-27610	ROMILLY-SUR-ANDELLE	STEP Fleury-sur-Andelle
HED	GAEC DE LA SOURCE	HEDOUIN LAURENT	F-76520	SAINT-AUBIN-CELLOVILLE	SRAP de Boos
CCH	GAEC DU MANOIR DE CAUX	CLECH JEAN-PIERRE	F-76190	SAINT-MARTIN-DE-L'IF	Matières de vidange ETA Pesqueux
GO	GOURLIN EMMANUEL	GOURLIN Emmanuel	F-27370	LE BOSC-DU-THEIL	Biozan Sanofi
GRI	GRISEL PHILIPPE	GRISEL PHILIPPE	F-76520	QUÉVREVILLE-LA-POTERIE	STEP Quévreville-la-Poterie
GUE	GUERARD STEPHANE	GUERARD STEPHANE	F-76116	BLAINVILLE-CREVON	STEP Catenay
JOB	JOBIN GERALDINE	JOBIN BERNARD	F-27440	HOUVILLE-EN-VEXIN	Danone Ferrières
LEA	LEPAGE ALAIN	LEPAGE ALAIN	F-76230	QUINCAMPOIX	STEP Saint André-sur-Cailly
MDZ	MICHEL DEZELLUS	DEZELLUS MICHEL	F-27310	HONGUEMARE-GUENOUVILLE	Méthaniseur Mr Dezellus
ROL	SCEA DE LA HULINE	ROULLE PHILIPPE	F-27520	GRAND-BOURGTHEROULDE	Biozan Sanofi
DER	SCEA DERYCKE	DERYCKE BENOIT	F-76520	MESNIL-RAOUL	STEP Montmain / Neuville-Chant-d'Oisel
PAR	SCEA DE SAINT CRESPIN	PARIS JULIEN	F-27480	LORLEAU	STEP Lyons-la-forêt
SEZ	SCEA ERIC DEZELLUS	DEZELLUS MICHEL	F-27350	ROUTOT	Méthaniseur Mr Dezellus
DEC	SCEA FERME DE LA PAIX	DELAPORTE COME	F-27700	LES ANDELYS	Méthaniseur / STEP Routot
GRO	SCEA GROULT	GROULT HERVE	F-76520	LA NEUVILLE-CHANT-D'OISEL	STEP Montmain / Neuville-Chant-d'Oisel
SOF	SOHIER FABRICE	SOHIER FABRICE	F-27310	BOUQUETOT	Biozan Sanofi
SPB	SP DE BONNEVILLE	CAILLOUEL ARNAUD	F-27290	BONNEVILLE-APTOT	Biozan Sanofi